OEP
ÓRGANO ELECTORAL PLURINACIONAL
BOLIVIA

TED
Tribunal Electoral Departamental
COCHABAMBA

Elecciones Subnacionales 2026
Construimos democracia

CRONOGRAMA DE CAPACITACIÓN

DE JURADAS Y JURADOS ELECTORALES

ELECCIÓN DE AUTORIDADES POLÍTICAS DEPARTAMENTALES, REGIONALES Y MUNICIPALES 2026

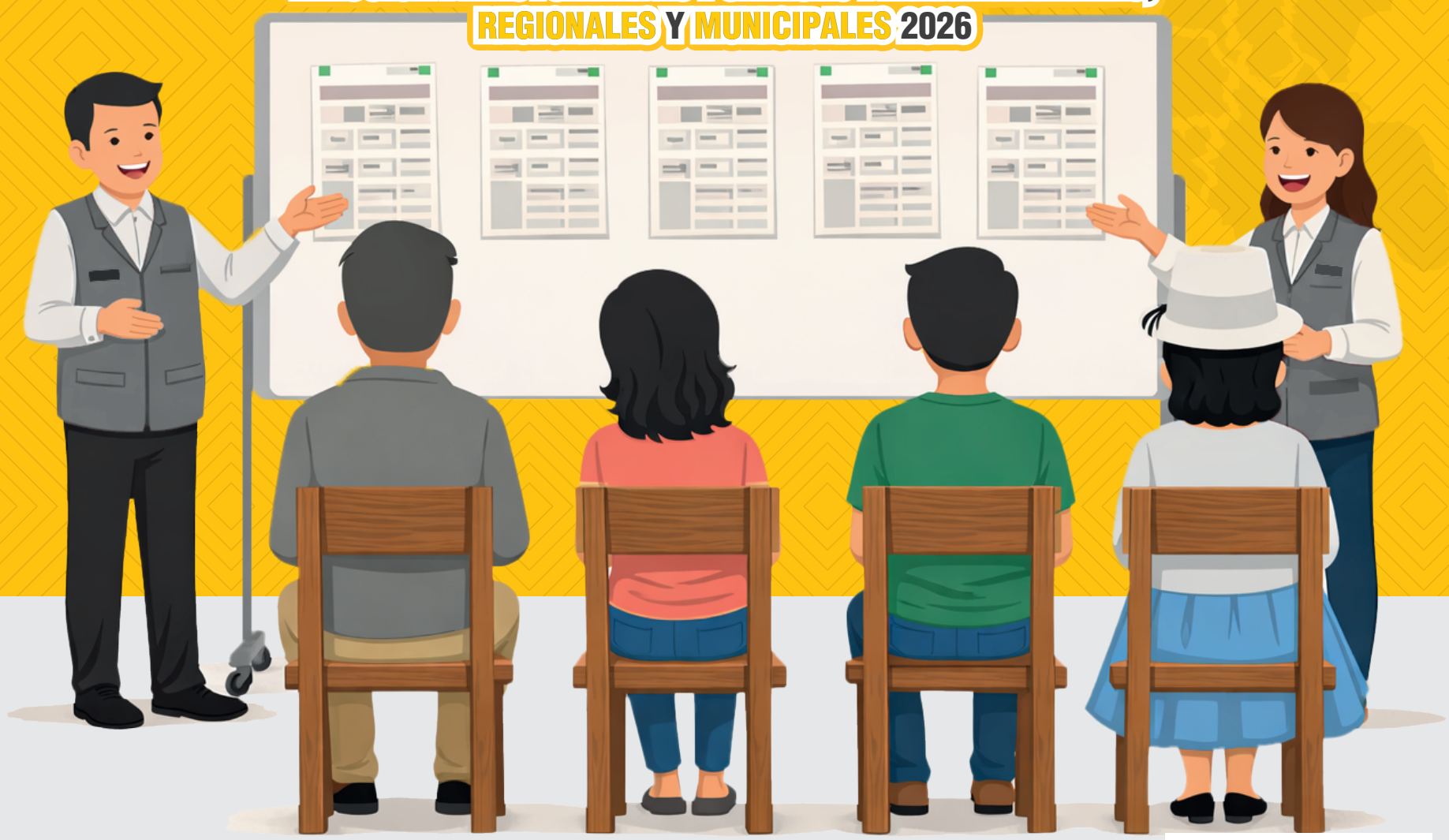

ESCANEA EL CÓDIGO QR PARA
Revisar tu recinto de capacitación
COCHABAMBA 2026

ELECCIÓN DE AUTORIDADES POLÍTICAS DEPARTAMENTALES, REGIONALES Y MUNICIPALES 2026

DEPARTAMENTALES

- Gobernador/a
- Asambleístas Departamentales
  - Por territorio
  - Por población

MUNICIPALES

- Alcalde/sa
- Concejalas y concejales

SISTEMA ELECTORAL

CARGOS EJECUTIVOS Y LEGISLATIVOS

TIPO DE CARGO	SISTEMA ELECTORAL
Gobernador	Mayoría absoluta
Alcalde	Mayoría simple
Asambleístas	Mixto (Mayoría simple + Proporcional)
Concejales	Proporcional

Escaños: *La paridad y alternancia (50% mujeres) está establecida en el Art. 11 de la Ley Nº 026 del Régimen Electoral y aplica a las listas de candidaturas, no al resultado final de escaños (asambleístas departamentales, asambleístas regionales, concejalas y concejales municipales).*

PAPELETA ELECTORAL DEPARTAMENTAL

Candidatos a **GOBERNADORES y ASAMBLEÍSTAS** departamentales.

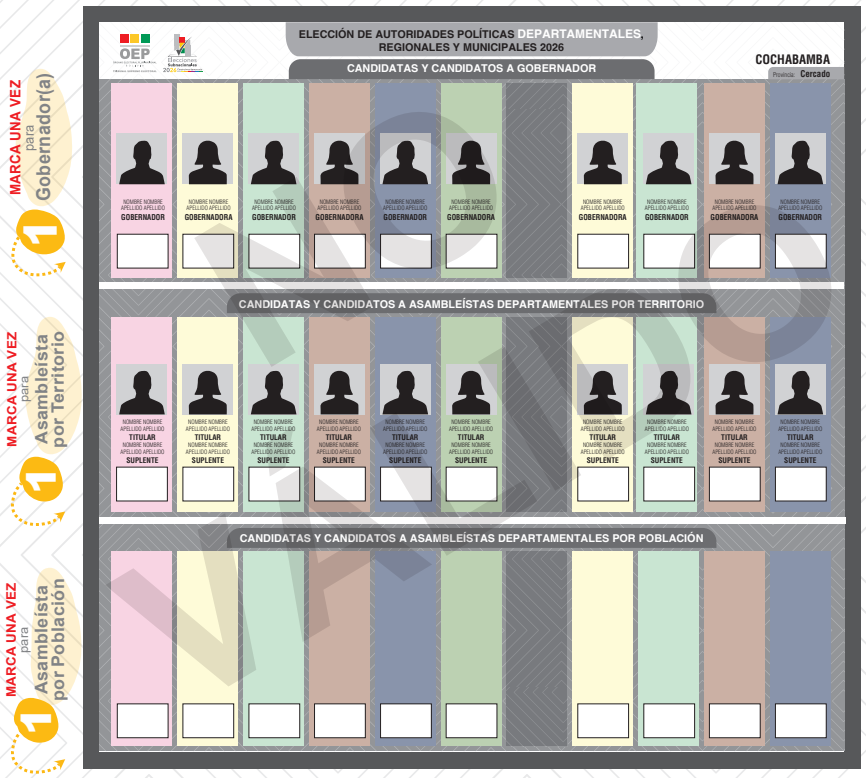

PAPELETA ELECTORAL MUNICIPAL

Candidaturas a **ALCALDESAS Y/O ALCALDES y CONCEJALAS Y/O CONCEJALES** municipales.

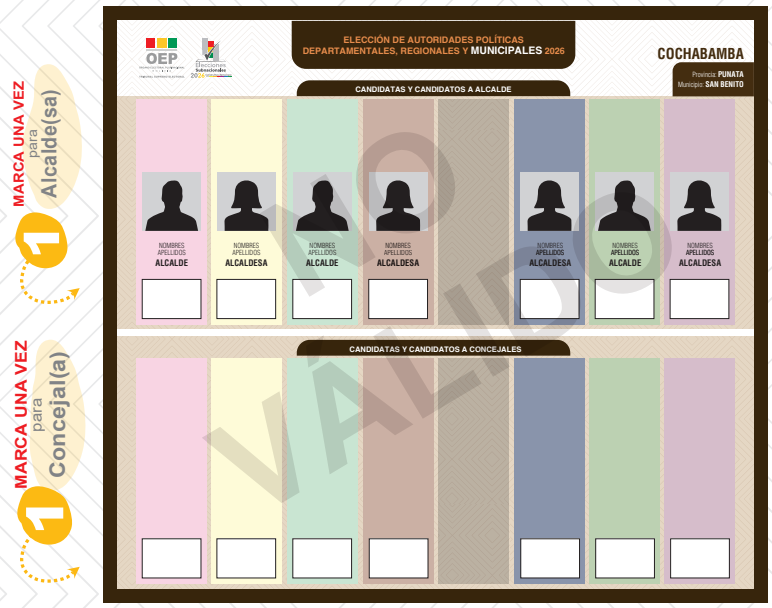

PASOS PARA VOTAR

1 Ubica tu **recinto** de votación y lleva tu **cédula de identidad.**

2 En tu mesa de sufragio, entrega tu **cédula de identidad** original y vigente a la **presidenta o presidente de mesa.**

3 La secretaria o secretario de mesa **verificará** los datos de tu **cédula de identidad** con la lista índice de personas **habilitadas para votar.**

4 Una vez **verificada** la información, **firma** y **coloca tu huella** en la lista de personas habilitadas.

5 La **presidenta o el presidente** de mesa te entregará dos **papeletas de sufragio:** una **departamental** y otra **municipal.**

6 Recibidas las **papeletas de sufragio,** te dirigirás al **recinto** reservado de votación para emitir tu voto.

7 **Deposita** las papeletas de sufragio en el ánfora correspondiente: la **papeleta departamental** en el **ánfora** con distintivo de **color plomo** y la papeleta **municipal** en el **ánfora** con distintivo de **color café.**

8 **La presidenta o presidente** de mesa te entregará tu **certificado de sufragio** y te devolverá tu **cédula de identidad.**

CRONOGRAMA DE CAPACITACIÓN DE JURADAS Y JURADOS ELECTORALES ÁREA URBANA

DOMINGO 01 DE MARZO
09:00 A 12:00

	CIRC	RECINTO	DIRECCIÓN	MUNICIPIO
CIRCUNSCRIPCIÓN 20	20	LICEO ELENA ARZE DE ARZE	CALLE ADELA ZAMUDIO ENTRE PASAJE PULACAYO Y SIMEON RONCAL OTB "SANTA ANA DE CALA CALA"	COCHABAMBA
	20	UNIDAD EDUCATIVA CLUB DE LEONES	AV. CIRCUNVALACION 375 Y ENRIQUE ARCE	COCHABAMBA
	20	COLEGIO LUIS QUINTIN VILA	AV. TUNUPA Y YURACARE, PASAJE AYOREO LADO CASA MUNICIPAL N°3	COCHABAMBA
	20	COLEGIO BRANCO PETRICEVIC	SARCOBAMBA, AV TUNUPA Y YURACARÉ, FINAL AMÉRICA OESTE	COCHABAMBA
	20	U. E. SANTA MÓNICA	CALLE ACHANQARA ENTRE CHARIÑA Y QOYLLUR, OTB TICTI NORTE	COCHABAMBA
	20	U.E. JOHN DEWEY	CALLE EDUARDO LAREDO ESQUINA, CALLE MERCEDES ANAYA Y AV SIMÓN LOPEZ	COCHABAMBA
	20	COLEGIO NACIONAL MIXTO COCHABAMBA	PROLONGACION AV. ANTAWARA Y MANCA PAKI	COCHABAMBA
	20	ESCUELA CENTRAL TAQUIÑA A	AV. LA PAZ FINAL VILLA TAQUIÑA	COCHABAMBA
	20	ESCUELA CENTRAL TAQUIÑA C	AV LA PAZ FINAL VILLA TAQUIÑA	COCHABAMBA
	20	ESCUELA IV CENTENARIO	BARRIO EL CARMEN CALLE 21 DE DIC. S/N	COCHABAMBA
	20	KINDER BRANKO PETRICEVIC B	CALLE YURACARÉ ENTRE AV TUNUPA Y C CHIRIGUANO	COCHABAMBA
	20	UNIDAD EDUCATIVA ROSENDO PEÑA	OTB URB PIL, SARCOBAMBA, CALLE LUIS ZEGARRA ENTRE LUIS MONTAÑO Y JORGE UDAETA	COCHABAMBA
	20	UNIDAD EDUCATIVA MARÍA EMILIA RIQUELME (EX MARÍA CRISTINA)	AV. CAP. VICTOR USTARIZ , NUESTRA SRA DE LA MERCED, SOBRE LA C/HERMANN JOSEPH MULLER	COCHABAMBA
	20	U. E. NUESTRA SEÑORA DE LA MERCED A	AV. CAPITÁN VÍCTOR USTARIZ ENTRE CALLE SIR ROONALD ROSS Y CALLE ANTENOR DE LA VIA GARCIA	COCHABAMBA
	20	SEMINARIO SAN JOSE	AV. JUAN PABLO II, ISACC ARANIBAR Y MONS. JUAN TARCISIO	COCHABAMBA
	20	ESC. FISCAL JUAN XXII A JUANCITO PINTO COCHABAMBA	CALLE GASPAR DE VILLARROEL Y ARZ . A GUTIERREZ GRANIER	COCHABAMBA
	20	ESCUELA FISCAL JUAN XXIII A	AV. GUIDO BRAULT OMI Y MONS. FRANCISCO CANO	COCHABAMBA
	20	UNIDAD EDUCATIVA JOSE IGNACIO SANJINES	FINAL D" ORBIGNI OESTE SERCA A LA LAGUNA COÑA COÑA	COCHABAMBA

LUNES 02 DE MARZO
18:00 A 21:00

CIRCUNSCRIPCIÓN 20	20	U.E. ADRA JUAN XXIII	CALLE AGRAMONT E INOMINADA	COCHABAMBA
	20	COLEGIO MARISTA NUESTRA SEÑORA DEL PILAR	TICTI NORTE MAYORAZGO	COCHABAMBA
	20	U.E. GENOVEVA RIOS	CALLE LOS ROBLES ENTRE AV SEGUNDA CIRCUNVALACION Y CALLE SÓFOCLES	COCHABAMBA
	20	COLEGIO MARYKNOLL	AV JUAN DE LA ROSA Y OBISPO ANAYA	COCHABAMBA
	20	COLEGIO VENEZUELA	AV RENE MORENO Y PQUE DEMETRIO CANELAS	COCHABAMBA
	20	ESCUELA ANTOFAGASTA	CARACOLES Y D ORBIGNI S/N	COCHABAMBA
	20	CENTRO DE EDUCACION ALTERNATIVA DON BOSCO C	CALLE FRANCISCO PIZARRO ESQ C. NUEVA GRANADA	COCHABAMBA
	20	COLEGIO DESPERTAD MONTESSORI (SECUNDARIO)	AV MARTIN DE LA ROCHA Y AV. CALANCHA	COCHABAMBA
	20	ESCUELA JOSE GABRIEL DE GUMUCIO	C ETEROVIC ENTRE FCO VIEDMA Y PQUE ZOOLOGICO	COCHABAMBA
	20	ESCUELA JOSE MARIA SANTIVAÑEZ	AV MELCHOR PEREZ DE HOLGUIN Y PULACAYO	COCHABAMBA
	20	COLEGIO RICHARD VON WEIZACKER	AV BEIJING ENTRE APUMAK Y 23 DE ENERO	COCHABAMBA
	20	ESCUELA MARYKNOLL	JUAN CAPRILES ENTRE JUAN HUALLPARIMACHI	COCHABAMBA
	20	LICEO GUINDALINA LOAYZA	AV FELIX ARANIBAR ESQ F. SALINAS	COCHABAMBA
	20	U. E. JORGE VÁSQUEZ	AV JUAN DE LA ROSA Y BEIJING	COCHABAMBA
	20	COLEGIO PAULO VI	CALLE FRANCISCO VIEDMA N°567 ENTRE FCO TOLEDO	COCHABAMBA
	20	U. E. ESPAÑA	PLAZA VIRREY TOLEDO, CALLE FCO. TOLEDO N°1313	COCHABAMBA
	20	U. E. REY DE REYES	PARQUE EX COMBATIENTES N°2022 ESQ SAN LORENZO	COCHABAMBA
	20	U.E. ALEJO CALATAYUD	UBICADO EN LA ZONA TAQUIÑA, OTB. TAQUIÑA NORTE, FINAL AV. CENTENARIO FRENTE A LA PARADA DE TRUFIS LÍNEA N° 40 CASI FÁBRICA DE CERVEZA TAQUIÑA.	COCHABAMBA
	20	SEDE SOCIAL SINDICATO AGRARIO TAQUIÑA	AV 2 DE AGOSTO ESQ SEGUNDA CIRCUNVALACION	COCHABAMBA
	20	U.E. MARISCAL OTTO FELIPE BRAUM	CALLE EUCALIPTO Y AV CIRCUNVALACION	COCHABAMBA
	20	COLEGIO CRISTO REY	CALLE DIEGO ALMAGRO ESQ HERNANDO DE SOTO	COCHABAMBA
	20	ESCUELA MIXTA FISCAL TEMPORAL A	CALLE FELIX LOPEZ DE VEGA Y FRANCISCO BEDREGAL	COCHABAMBA
	20	ESCUELA GUTIERREZ MARISCAL	AV. CAP. VICTOR USTARIZ Y CALLE COCHABAMBA	COCHABAMBA

MARTES 03 DE MARZO
18:00 A 21:00

CIRCUNSCRIPCIÓN 20	20	KINDER ANTOFAGASTA	CALLE 12 DE JUNIO ESQ 30 DE ABRIL	COCHABAMBA
	20	CENTRO PARTICULAR GERONIMO DE OSORIO	AV. CAP. VICTOR USTARIZ, G. SUAREZ Y AV. CIRCUNVALACIÓN	COCHABAMBA
	20	UNIDAD EDUCATIVA ESTEBAN ARZE	MONS. ANGEL CABALLERO, GAMARRA Y MELCHOR PEREZ	COCHABAMBA
	20	LICEO ADELA ZAMUDIO	AV. CAP. VICTOR USTARIZ (FRENTE AL VIVERO)	COCHABAMBA
	20	UNIDAD EDUCATIVA SANTA MARIA MICAELA	AV. INGAVI (CHIMBA) Y AV. RAFAEL PABÓN	COCHABAMBA
	20	U. E. NILO SORUCO ARANCIBIA	CALLE MONS. ÁNGEL MARIA ZEBALLOS ENTRE AV. VILLAVICENCIO Y AV. MELCHOR PÉREZ DE OLGUÍN	COCHABAMBA
	20	U. E. SAÚL MENDOZA	OTB VILLA BUCH SUD-CALLE JUAN MUÑOZ REYES ESQUINA ERNESTO MACH	COCHABAMBA
	20	U. E. GUILLERMO URQUIDI	AV. HUMBOLDT ENTRE AV. VICTOR USTARIZ Y AV. BLANCO GALINDO	COCHABAMBA
	20	UNIDAD EDUCATIVA FELIX CAPRILES	AV. AMALIA VILA DE LA TAPIA ENTRE CALLE L.BAZOBERRI Y C. GUZMAN DE ROJAS	COCHABAMBA
	20	UNIDAD EDUCATIVA NATANIEL AGUIRRE	AV BENEMERITOS DEL CHACO Y CALLE WALTER ROCHA	COCHABAMBA
	20	COLEGIO TECNICO HUMANISTICO ABAROA	ENTRE AV. CHACO Y CAP. R. ZUBIETA CERCA AV ANDRES DE SANTA CRUZ	COCHABAMBA
	20	UNIDAD EDUCATIVA GARIBALDI	CALLE IV CENTENARIO Y FRANCISCO DE GOYA	COCHABAMBA
	20	UNIDAD EDUCATIVA 14 DE SEPTIEMBRE	CALLE FRANCISCO SUAREZ ENTRE RIGOBERTO SAINS Y CESAR ACHAVAL	COCHABAMBA
	20	CENTRO INMACULADA CONCEPCION	CALLE BENI Y AV SANTA CRUZ	COCHABAMBA
	20	COLEGIO MARISTA	CALLE KAPAC YUPANKI N°2460 ENTRE R. PRADA Y MOSTAJO	COCHABAMBA
	20	UNIDAD EDUCATIVA ISAAC ATTIE	CALLE ANICETO PADILLAN°E-228 ENTRE AV G. VILLARROEL Y AV SANTA CRUZ	COCHABAMBA
	20	U. E. LIA RIVERA DE GUZMAN	AV LOS TAJIBOS Y AV CIRCUNVALACION	COCHABAMBA
	20	U. E. RAYMUNDO HERMAN	CALLE MODESTA SANJINES Y AV SEGUNDA	COCHABAMBA
	20	U. E. SAN AGUSTIN	AV AMÉRICA N°1359 ENTRE AV GRAL GALINDO Y BENJAMIN GUZMAN	COCHABAMBA
	20	UNIVERSIDAD UCATEC (EX CEIVO)	CALLE MARIANO BORDA Y GUILLERMO ARNEZ	COCHABAMBA
	20	U. E. PEDRO POVEDA	ZONA TUPURAYA AV.AMERICA-PLAZA TARIJA ACERA SUDOESTE N°1287	COCHABAMBA
	20	INSTITUTO AMERICANO	AV JULIO RODRIGUEZ Y PANTALEÓN DALENCE	COCHABAMBA

MIERCOLES 04 DE MARZO
18:00 A 21:00

CIRCUNSCRIPCIÓN 20 Y 21	20	COLEGIO FEDERICO FROEBEL	AV MELCHOR URQUIDI S/N	COCHABAMBA
	20	U. E. JOSE CARLOS CARRILLO	TIRANI	COCHABAMBA
	20	COLEGIO JAIME ESCALANTE	AV GUALBERTO VILLARROEL ENTRE C. JULIO RODRIGUEZ Y C. ELENA RENDON	COCHABAMBA
	20	U. E. ADVENTISTA COCHABAMBA	CALLE ADELA ZAMUDIO Y PASAJE DE LA TAPIA	COCHABAMBA
	20	UNIDAD EDUCATIVA SANTIAGO	CALLE ACHANDARA Y CALLE INNOMINADA (SEGUNDA CIRCUNVALACION)	COCHABAMBA
	20	U. E. SAN JOSE	CALLE ANTONIO GONZALEZ N°3141 ENTRE CALLE MONTERO Y CALLE A. PALMERO	COCHABAMBA
	20	U. E. OSCAR ALFARO	CALLE JACK LONDON ENTRE FRANCISCO BEDREGAL Y AV. MIGUEL DE CERVANTES	COCHABAMBA
	20	SEDE SOCIAL BARRIO COLQUIRI	BARRIO COLQUIRI NORTE, AV.SINCHI ROQ´A ENTRE CALLE INKA ROQ´A Y CALLE YAWAR WACAJJ	COCHABAMBA
	20	UNIDAD EDUCATIVA FACUNDO QUIROGA	BARRIO FERROVIARIO	COCHABAMBA
	21	COLEGIO DON BOSCO	AV. OQUENDO N°758	COCHABAMBA
	21	COLEGIO LOYOLA	PARQUE LA TORRE S/N	COCHABAMBA
	21	ESCUELA GUALBERTO VILLARROEL	CALLE MAX PAREDES NRO 1641 ENTRE FRANCISCO PRADA Y AV. HEROINAS (FINAL ESTE)	COCHABAMBA
	21	COLEGIO SAN RAFAEL	C. HANS GRETTER N°1546 Y AV. ISIDORO BELZU	COCHABAMBA
	21	LICEO MERCEDES CANDIA DE OVANDO	PARQUE DEL MAESTRO S/N	COCHABAMBA
	21	COLEGIO IRLANDES	AV 23 DE MARZO	COCHABAMBA
	21	UNIDAD EDUCATIVA DOMINGO SAVIO (EX LORENZO FILHO)	AV ANICETO ARCE N°804 ENTRE N. MORALES	COCHABAMBA
	21	U. E. AVE MARIA	CALLE HANS GRETER N° 1646 , JULIO KANAUDT Y AV ISIDORO BELZU	COCHABAMBA
	21	COLEGIO ABAROA	AV. AYACUCHO Y CALLE SANTIVAÑEZ	COCHABAMBA
	21	COLEGIO ALEMAN SANTA MARIA	C. ANTEZANA ESQ. C. COLOMBIA	COCHABAMBA
	21	COLEGIO LA SALLE	C . JUNIN Y C. MAYOR ROCHA	COCHABAMBA
	21	INSTITUTO EDUARDO LAREDO	AV. RAMON RIVERO	COCHABAMBA
	21	U. E. 8 DE MAYO	C. ECUADOR ENTRE JUNIN Y AYACUCHO	COCHABAMBA
	21	U. E. COCHABAMBA	CALLE JORDAN N°236, ENTRE JUNIN Y HAMIRAYA	COCHABAMBA
	21	COLEGIO BOLIVAR	CALLE SUCRE Y LANZA	COCHABAMBA
	21	COLEGIO BOLIVIANO ARGENTINO	CALLE BAPTISTA Y COLOMBIA	COCHABAMBA
	21	COLEGIO EVANGÉLICO EMANUEL	CALLE BAPTISTA ENTRE C. LA PAZ Y C. REZA	COCHABAMBA

JUEVES 05 DE MARZO
18:00 A 21:00

CIRCUNSCRIPCIÓN 21	21	COLEGIO HISPANO BOLIVIANO	CALLE URUGUAY Y LANZA	COCHABAMBA
	21	UNIVERSIDAD LATINOAMERICANA	C. URUGUAY ENTRE C. 16 DE JULIO Y AV. OQUENDO	COCHABAMBA
	21	ESCUELA WILGE RODRIGUEZ	CALLE BOLIVAR Y 16 DE JULIO	COCHABAMBA
	21	COLEGIO LA SALLE FISCAL	AV. TIAHUANACO FRENTE A TRÁNSITO	COCHABAMBA
	21	UNIDAD EDUCATIVA MARIANO RICARDO TERRAZAS	Z/NORTE D-10 C/LA PAZ ESQ. BAPTISTA	COCHABAMBA
	21	COLEGIO PIO XII	CALLE 25 DE MAYO Y PUNATA	COCHABAMBA
	21	ESCUELA BOLIVAR	AV. AYACUCHO Y PUNATA	COCHABAMBA
	21	ESCUELA WALTER VALLEJO	AV. 9 DE ABRIL	COCHABAMBA
	21	COLEGIO AMOR DE DIOS	AV. REPÚBLICA Y GUAYARAMERIN	COCHABAMBA
	21	COLEGIO YUGOSLAVIA (EX MARISCAL SANTA CRUZ)	AV. PANAMERICA ENTRE GRAL. ALVAREZ	COCHABAMBA
	21	CENTRO KANATA	AV. AYACUCHO N° 1747	COCHABAMBA
	21	COLEGIO SANTO DOMINGO SAVIO	AV.PANAMERICANA CALLE M.SALCEDO Y MANUEL VIA	COCHABAMBA
	21	COLEGIO SERGIO ALMARAZ PAZ	VILLA LORETO TRAS PARROQUIA CALLE N. RIOS	COCHABAMBA
	21	ESC. REPUBLICA DEL PERU O I. VASQUEZ	PLAZUELA DE JAIHUAYCO	COCHABAMBA
	21	UNIDAD EDUCATIVA ESTADOS UNIDOS	ISIBORO Y TODOS SANTOS	COCHABAMBA
	21	KINDER SAN JOAQUÍN	C. VILOMA ENTRE C. COLOMI Y AV. DE LA FUERZA AEREA	COCHABAMBA
	21	U. E. BOLIVIA JAPÓN TARDE	CALLE SANTA LUCIA ENTRE AV. SANTO DOMINGO Y CALLE NUESTRA SRA. DE LOURDES, FRENTE A LA CANCHA DE LA OTB	COCHABAMBA
	21	UNIDAD EDUCATIVA PROF. OSCAR ROJAS CABALLERO	RIO YACUMA Y PROLONGACION RIO CAINE	COCHABAMBA
	21	ESCUELA CAMARA JUNIOR	PANAMERICANA Y J. GUZMAN AGUIRRE	COCHABAMBA
	21	CENTRO EDUCATIVO P. MARIA AUXILIADORA	VILLA MÉXICO, SAN FRANCISCO Y SAN FELIPE	COCHABAMBA
	21	COLEGIO SAN FRANCISCO DE ASIS	LADO DEL TEMPLO DE VILLA MÉXICO	COCHABAMBA
	21	U.E. MADRE DE LA DIVINA PROVIDENCIA	OTB VILLA ARMONIA, AV. RIO BERMEJO ESQ. SANTA CATALINA	COCHABAMBA
	21	U. E. ALCIDES ARGUEDAS A.	AV. LA TAMBORADA ENTRE AV. FINAL PANAMERICANA Y CALLE MARÍA AUXILIADORA	COCHABAMBA

VIERNES 06 DE MARZO
18:00 A 21:00

CIRCUNSCRIPCIÓN 21	21	COLEGIO BUENAS NUEVAS C	AV. SUECIA ACERA NORTE, CASI PJE 16	COCHABAMBA
	21	ESCUELA BUENAS NUEVAS A	AV SUECIA ACERA SUD, CASI PASAJE 15	COCHABAMBA
	21	ESCUELA RICARDO PRUDENCIO	AV. SUECIA ESTE	COCHABAMBA
	21	COLEGIO MARTIN CARDENAS	VILLA ALALAY, AV. SIGLO XX Y 10 DE NOVIEMBRE	COCHABAMBA
	21	COLEGIO SANTA LUISA MARILLAC	BARRIO VENEZUELA, AV SIGLO XX	COCHABAMBA
	21	COLEGIO VENJAMNIN	AV. LOS ÁNGELES ENTRE LA C. LOPE DE MENDIETA Y DIONISIO BOBADILLA	COCHABAMBA
	21	UNIDAD EDUCATIVA SIGLO XX - GABRIELA MISTRAL	VALLE HERMOSO NORTE, C PEDRO TOLEDO Y AV LOS ANGELES	COCHABAMBA
	21	COLEGIO SAN FRANCISCO (VILLA PAGADOR)	VILLA SEBASTIAN PAGADOR, C. RIOBAMBA Y MOROCHATA	COCHABAMBA
	21	COLEGIO SEBASTIAN PAGADOR	VILLA SEBASTIAN PAGADOR, AV MACHACAMARCA, C. SAN FELIPE DE AUSTRIA	COCHABAMBA
	21	U. E. PENTECOSTAL DE BOLIVIA	AV MACHACAMARCA ENTRE AV HUMBERTO ASIN RIVERO Y C. SAN FELIPE DE AUSTIA	COCHABAMBA
	21	U. E. PENIEL	PASAJE VINCES Y PASAJE JULO ENTRE AV HUMBERTO ASIN RIVERO Y CALLE SAUCARI	COCHABAMBA
	21	U. E. CANAÁN	AV. PEDRO DE TOLEDO ENTRE CALLE JUAN DE LA CRUZ MONJE Y HUANCHACA	COCHABAMBA
	21	UNIDAD EDUCATIVA JUAN JOSE TORREZ	VILLA SEBASTIAN PAGADOR, C LA JOYA Y BELLA VISTA	COCHABAMBA
	21	UNIDAD EDUCATIVA 9 DE MARZO	URBANIZACION TRAFALGA, C. PROV. HERNANDO SILES Y PROV TOBINA	COCHABAMBA
	21	U. E. JUAN LECHIN OQUENDO	AV. PAMPA AULLAGAS ESQ. CALLE PARIA	COCHABAMBA
	21	U. E. AYNI PACHA	C. SANTA ELENA ENTRE PISIGA Y C. INNOMINADA - OTB ALALAY	COCHABAMBA
	21	UNIDAD EDUCATIVA SAN ANDRES	AV UNCIA ENTRE CALLE LA JOYA Y AV PISIGA, OTB VILLA SAN ANDRES	COCHABAMBA
	21	UNIDAD EDUCATIVA DANIEL SALAMANCA (EX COLEGIO NAL. MIXTO 6 DE AGOSTO)	C. SANTIVAÑEZ N°0553 ENTRE TARAPACA Y SUIPACHA	COCHABAMBA
	21	UNIDAD EDUCATIVA ANDRES BELLO	AV. REPUBLICA, SUD	COCHABAMBA
	21	SEDE SOCIAL DE OTB CERRO SAN MIGUEL ALTO	CALLE AYLLU ESQUINA CALLE BONIFACIO CHUQUIMANAWI OTB CERRO SAN MIGUEL	COCHABAMBA
	21	ESCUELA GERARDO VARGAS	VALLE HERMOSO NORTE, MONS ARNULFO ROMERO	COCHABAMBA

SABADO 07 DE MARZO
14:00 A 17:00

CIRCUNSCRIPCIÓN 21	21	U. E. EL MOLINO	CALLE PEDRO TOLEDO ESQUINA CALLE MONTEVIDEO (ZONA EL MOLINO)	COCHABAMBA
	21	CENTRO INTEGRADO EL SALVADOR S. VERA CRUZ	AV. PETROLERA KM 5	COCHABAMBA
	21	UNIDAD EDUCATIVA VISION MUNDIAL	AV PETROLERA KM 3 1/2	COCHABAMBA
	21	UNIDAD EDUCATIVA SAN MIGUEL	CERRO SAN MIGUEL	COCHABAMBA
	21	U. E. LIBERTAD	OTB VILLA URKUPIÑA, AV, JUJUY	COCHABAMBA
	21	UNIDAD EDUCATIVA 26 DE OCTUBRE	BARRIO MAGISTERIO, CALLE COLIBRI Y DIVINO MAESTRO ENTRE GUAYACAN	COCHABAMBA
	21	UNIDAD EDUCATIVA BARBARA LAMAS	ZONA LOMAS DE SANTA BARBARA, TAKO LOMA	COCHABAMBA
	21	UNIDAD EDUCATIVA MARIA JOSEFA MUJIA	CERRO TICTI, CALLE ABELIA Y PAPAYO	COCHABAMBA
	21	UNIDAD EDUCATIVA RENE BARRIENTOS ORTUÑO	USPA USPA	COCHABAMBA
	21	U. E. MARINA NUÑEZ DEL PRADO	OTB ALTO MIRADOR, TICTI SUD	COCHABAMBA
	21	UNIDAD EDUCATIVA SAN MIGUEL ARCANGEL	CALLE INNOMINADA ENTRE C. VICENTE CABALLERO Y JOSE MARIA DE LARA	COCHABAMBA
	21	UNIDAD EDUCATIVA VIKINGA BOLIVIANA	CALLE MOLINO ENTRE C. LLALLIY PACHA Y YAWAR MALLKU	COCHABAMBA
	21	UNIDAD EDUCATIVA ALTO COCHABAMBA	CALLE MEMBRILLO ENTRE C. VID Y VERSALLES	COCHABAMBA
	21	UNIDAD EDUCATIVA AMERICA DEL SUR - MEJILLONES A	BARRIO MINERO, AV SIGLO XX ENTRE 10 DE NOVIEMBRE	COCHABAMBA
	21	UNIDAD EDUCATIVA RENE CRESPO	AV. FEDERICO ESCOBAR Y AV. INDEPENDENCIA	COCHABAMBA
	21	UNIDAD EDUCATIVA NUEVA VERA CRUZ	C SAN SIMON Y AV. PARIS	COCHABAMBA
	21	UNIDAD EDUCATIVA SAN MIGUEL ALTA TENSION	VILLA SAN MIGUEL, ALTA TENSION, CALLE 3 Y CALLE 24 (FINAL)	COCHABAMBA
	21	UNIDAD EDUCATIVA EL SALVADOR SAN JAVIER	VALLE HERMOSO, CALLE GRECIA Y BELGICA	COCHABAMBA
	21	UNIDAD EDUCATIVA SANTA CRUZ- EDUARDO OCAMPO MOSCOSO	VILLA SANTA CRUZ, PASAJE CAÑOTO Y MAIRANO	COCHABAMBA
	21	UNIDAD EDUCATIVA VERDAD Y VIDA	ZONA USPHA USPHA, CALLE JERUSALEN ENTRE AV CIVICA	COCHABAMBA
	21	U. E. TÚPAC KATARI	AV PETROLERA, CALLE INNOMINADA	COCHABAMBA
	21	U. E. SAN VICENTE DE PAUL	AV PETROLERA KM 10, BARRIO SAN JUAN, ZONA USPHA USPHA	COCHABAMBA
	21	UNIDAD EDUCATIVA OBISPO ANAYA	TEMPLO SANTA VERA CRUZ	COCHABAMBA

DOMINGO 8 DE MARZO
09:00 A 12:00

CIRCUNSCRIPCIÓN 21 Y 22	21	COLEGIO ISMAEL MONTES O LUIS ESPINAL	CERRO VERDE, C MARTIN FIERRO Y YAWAR MALLKU	COCHABAMBA
	21	U. E. FRANCISCO JAVIER BALDIVIESO LUNA	AV PETROLERA KM 8 1/2, OTB KIÑI LAMA - NUEVA ESPERANZA	COCHABAMBA
	22	U. E. PROF. JAIME ALFONSO ESCALANTE GUTIERREZ	BARRIO MAGISTERIO LAS DELICIAS	COCHABAMBA
	22	U. E. HUMBERTO PORTOCARRERO	ZONA PAMPA SAN MIGUEL	COCHABAMBA
	22	U. E. LUZ Y VERDAD	AV TAMBORADA FRENTE A LAS CANCHAS DE LA COSTANERA SUD	COCHABAMBA
	22	CENTRO EDUCATIVO SAN FRANCISCO DE ASIS	C. VILOMA ENTE C. VILLAR	COCHABAMBA
	22	UNIDAD EDUCATIVA DE LA FUERZA AÉREA	AV DE LA FUERZA AÉREA ENTRE CALLE CAP. LUIS GARCIA Y MOTO MENDEZ	COCHABAMBA
	22	HOGAR COMUNITARIO DISNEYLANDIA	ZONA SUD, CALLE INNOMINADA, LADO MODULO POLICIAL	COCHABAMBA
	22	U. E. TIQUIRANI	OTB TIQUIRANI, ZONA PAMPA SAN MIGUEL, CALLE CERRO BRAVO	COCHABAMBA
	22	UNIDAD EDUCATIVA EDUARDO LOPEZ O E. DON BOSCO	CHAMPA RANCHO	COCHABAMBA
	22	ESCUELA CARLOS MEDINACELLI	LA ENCAÑADA INTEGRAL	COCHABAMBA
	22	SEDE SOCIAL ALTO HIGUERANI	JUNTA VECINAL ALTO HIGUERANI AL SUDOESTE DEL MUNICIPIO	COCHABAMBA
	22	COLEGIO LAURA VICUÑA	ITOCTA	COCHABAMBA
	22	U. E. PADRE LUIS DIEZ DEL POZO	AV. ZOFRACO, DESVIO POR EL CAMINO DE PUCARITA CHICA Z/TAMBORADA A	COCHABAMBA
	22	ESCUELA EUSEBIO TUDELA	VILLA PRIMERO DE MAYO	COCHABAMBA
	22	ESCUELA CEFERINO NAMUNCURA	ALBARRANCHO	COCHABAMBA
	22	UNIDAD EDUCATIVA DEMETRIO CANELAS	LA MAICA	COCHABAMBA
	22	U. E. 1RO. DE MAYO	BARRIO PRIMERO DE MAYO Z/SUD	COCHABAMBA
	22	UNIDAD EDUCATIVA BOLIVIA (LA MAICA)	LA MAICA CENTRAL	COCHABAMBA
	22	U. E. OCTAVIO CAMPERO ECHASU	OTB AZIRUMARCA, ZONA SUD OESTE DEL MUNICIPIO DE COCHABAMABA	COCHABAMBA
	22	U. E. PATRIA NUEVA	Z/SUD BARRIO 1RO. DE MAYO, OTB. EL PALMAR	COCHABAMBA
	22	UNIDAD EDUCATIVA HNO. PACIFICO FELETTI	VILLA 1RO. DE MAYO, FRENTE A LA PLAZA EDUARDO AVAROA	COCHABAMBA
	22	UNIDAD EDUCATIVA ANTONIO DIEZ	ITOCTA	COCHABAMBA
	22	U. E. ANA MARIA ROMERO DE CAMPERO	VILLA VICTORIA	COCHABAMBA
	22	U. E. 21 DE SEPTIEMBRE	AV. 21 DE SEPTIEMBRE	COCHABAMBA

LUNES 09 DE MARZO
18:00 A 21:00

CIRCUNSCRIPCIÓN 22	22	COLEGIO SAN ANTONIO DE PUCARA	PUCARA	COCHABAMBA
	22	U. E. EL MIRADOR	B. 1RO. DE MAYO, C/INNOMINADA	COCHABAMBA
	22	UNIDAD EDUCATIVA ATIY	POR SAN ISIDRO	COCHABAMBA
	22	U. E. SAN FRANCISCO JAVIER	ALTO BELLA VISTA	COCHABAMBA
	22	ESCUELA 6 DE AGOSTO	CHAQUI MAYU Z/SUD	COCHABAMBA
	22	U. E. JUANCITO PINTO B	OTB. VILLA FLORES	COCHABAMBA
	22	U. E. SAN NICOLAS CLUB DE LEONES	SAN NICOLAS, DETRÁS DE SAN ISIDRO	COCHABAMBA
	22	U. E. BOLIVIA HOLANDA	OTB. UNION KASA HUASA	COCHABAMBA
	22	U. E. NACIONAL SAN ISIDRO	ZONA ALTO BUENA VISTA, OTB. KASA HUASA	COCHABAMBA
	22	UNIDAD EDUCATIVA STEFANO HOTELLIER	AL OESTE DE SAN ISIDRO	COCHABAMBA
	22	U. E. ISRAEL	ZONA VILLA ISRAEL, C/ INNOMINADA	COCHABAMBA
	22	U. E. LA FRONTERA	PUCARA GRANDE ZONA OESTE DISTRITO 9 SUD DISTRITO 36, ZONA SUD,DE VILLA ISRAEL AL SUD" JUNTA VECINAL LA FRONTERA "	COCHABAMBA
	22	U. E. ALTO FLORIDA	OTB VILLA ALTO FLORIDA, ZONA SUD DISTRITO 9	COCHABAMBA
	22	UNIDAD EDUCATIVA NUEVA ESPERANZA	VILLA ISRAEL	COCHABAMBA
	22	U.E. 27 DE MAYO	AV. ELIAS MENESES ENTRE AGAPITO GAMBOA Y PASAJE INNOMINADA	COLCAPIRUHA

MARTES 10 DE MARZO
18:00 A 21:00

CIRCUNSCRIPCIÓN 22	22	UNIDAD EDUCATIVA DIONISIO MORALES CHOQUE	CERCA AL RIO LA ANGOSTURA, POR EL BOSQUESILLO	COCHABAMBA
	22	UNIDAD EDUCATIVA VOCES LIBRES	KARA KARA	COCHABAMBA
	22	UNIDAD EDUCATIVA DANIEL SALAMANCA	COLCAPIRHUA	COLCAPIRUHA
	22	UNIDAD EDUCATIVA SAN LORENZO	PLAZA 15 DE ABRIL	COLCAPIRUHA
	22	UNIDAD EDUCATIVA SAN JOSÉ DE KAMI	AV. LA PAZ FRENTE POSTA SANITARIA - COLLPAPAMPA	COLCAPIRUHA
	22	U. E. NUESTRA SEÑORA DE LA PAZ	AV. LA PAZ SAN JOSÉ CUATRO ESQUINAS	COLCAPIRUHA
	22	SEDE SOCIAL CALLAJ CHULLPA (COLCAPIRHUA)	CALLAJ CHULLPA (COLCAPIRHUA)	COLCAPIRUHA
	22	COLEGIO MAX FERNANDEZ	SUMUNPAYA	COLCAPIRUHA
	22	UNIDAD EDUCATIVA SIMON BOLIVAR (SUMUNPAYA)	ZONA SUMUNPUYA SUD, AV SIMON BOLIVAR, AV BLANCO GALINDO KM 8.5	COLCAPIRUHA
	22	SEDE SOCIAL DE LA O.T.B. MARTIN CARDENAS (EX COMPLEJO EL CARMEN)	RUMI MAYU (COLCAPIRHUA)	COLCAPIRUHA
	22	UNIDAD EDUCATIVA EL SAUSALITO	SANTA ROSA (COLCAPIRHUA)	COLCAPIRUHA
	22	UNIDAD EDUCATIVA LA SAGRADA FAMILIA	AV. 16 DE JULIO	COLCAPIRUHA
	22	U.E. SAN MIGUEL	AV. USTARIZ S/N, ENTRE CALLES EXCOMBATIENTES Y CARITAS KM. 6 1/2 CARRETERA ANTIGUA A QUILLACOLLO	COLCAPIRUHA
	22	COLEGIO PADRE ANDRÉS CUSCHIERI	CALLE KANAUT S/N, ENTRE AV. 27 DE JULIO	COLCAPIRUHA
	22	ESCUELA JESUS LARA	LA FLORIDA	COLCAPIRUHA
	22	U.E. SAN CRISPIN	CALLE FINAL SUCRE DEL MUNICIPIO DE COLCAPIRHUA	COLCAPIRUHA
	22	U. E. PROF. BENEDICTO DURÁN ORTÍZ	LA FLORIDA	COLCAPIRUHA

MIERCOLES 11 DE MARZO
18:00 A 21:00

CIRCUNSCRIPCIÓN 23	23	UNIDAD EDUCATIVA VILLA GRACIELA	C/JOSE MERIDA Y SENOBIO GALLARDO	SACABA
	23	COLEGIO PUERTO MEJILLONES	C/JOSE MERIDA Y SENOBIO GALLARDO	SACABA
	23	UNIDAD EDUCATIVA RENE BARRIENTOS ORTUÑO	DIEGO MOSQUERA Y JUAN SANDOVAL	SACABA
	23	UNIDAD EDUCATIVA EDMUNDO BOJANOWSKI	FINAL CALLE 4 Y PASAJE HNA. JOELA	SACABA
	23	U. E. VILLA ANIMAS	AV. CIRCUNVALACION KM. 4, AL NORTE OTB. ARCO PUNKU	SACABA
	23	COLEGIO SEÑOR DE MAYO	AV. CIRCUNVALACION Y M. CASTELU	SACABA
	23	U. E. MARCELO QUIROGA SANTA CRUZ (PACATA)	DIEGO MOSQUERA Y JULIAN QUIROGA	SACABA
	23	ESCUELA JESUS TERCEROS	CALLE ARGENTINA NRO. 270 URB. SAN PEDRO	SACABA
	23	COLEGIO QUINTANILLA	AV.VILLAZON YMAXIMILIANO KOLBE	SACABA
	23	UNIDAD EDUCATIVA DEL VALLE	AV. VILLAZON ENTRE AV. MAXIMILIANO KOLBE	SACABA
	23	U. E. PUNTITI CHICO	AV. CIRCUNVALACION KM. 5 FRENTE A LA PIZZERIA	SACABA
	23	UNIDAD EDUCATIVA KANATA	AV. VILLAZON KM. 6 1/2	SACABA
	23	ESCUELA COPACABANA	CHACACOLLO	SACABA
	23	COLEGIO BOLIVIANO JAPONES	PUNTITI	SACABA
	23	ESCUELA GUADALUPE	GUADALUPE	SACABA
	23	U. E. JOSE VIA GARCIA	COMUNIDAD PUCARA	SACABA
	23	UNIDAD EDUCATIVA CEILAB	URB. LAB ZONA INKARANCHO	SACABA

JUEVES 12 DE MARZO
18:00 A 21:00

CIRCUNSCRIPCIÓN 23	23	U. E. MARISCAL ANTONIO JOSE DE SUCRE	AV CHAPARE KM 9 1/2, OTB INCA RANCHO	SACABA
	23	UNIDAD EDUCATIVA HERNAN RIVERO FIORILO	AV. CHAPARE Y AV. OCTAVA	SACABA
	23	ESCUELA CARLOS PEREDO SANDOVAL	ANTES DE LLEGAR A LA TRANCA DE HUAYLLANI	SACABA
	23	UNIDAD EDUCATIVA ENTRE RIOS	AV. GUALBERTO VILLARROEL, ENTRADA A SACABA CAMINO ANTIGUO	SACABA
	23	U. E. 27 DE MAYO	SINDICATO AGRARIO TUSCAPUJIO ALTO	SACABA
	23	UNIDAD EDUCATIVA 27 DE AGOSTO	TUSCAPUJIO BAJO	SACABA
	23	ESCUELA NATALIO ARAUCO	AV. MONS. ROBERTO NICOLI	SACABA
	23	U. E. JOSÉ NICOLAS MALDONADO	AAV. MONS. ROBERTO NICOLI ENTRE ISMAEL CESPEDES Y DEMETRIO CANELAS	SACABA
	23	INSTITUTO TECNICO SACABA (ITSA)	ISMAEL CESPEDES ENTRE PORVENIR Y AV. CIRCUNVALACION	SACABA
	23	UNIDAD EDUCATIVA REPUBLICA DE ITALIA	AV. MONS. ROBERTO NICOLI (VILLAZON) E.ISMAEL CESPEDES	SACABA
	23	LICEO DE SEÑORITAS SACABA	AV GUALBERTO VILLARROEL ESQ. I. CESPEDES	SACABA
	23	ESCUELA GERMAN BUSCH	CALLE COLON 132 ENTRE INDEPENDENCIA Y BOLIVAR	SACABA
	23	ESCUELA MAN CESPED	CALLE PORVENIR ESQ. INDEPENDENCIA	SACABA
	23	U. E. 1RO DE MAYO	CANAL PATA ALTA - SACABA	SACABA
	23	U. E. EMILIANO VILLAZÓN	TACOLAMA ALTA	SACABA
	23	U. E. CHIMBOCO	OTB CHIMBOCO FRENTE A LA CANCHA DE FUTBOL AL LADO ESTE DEL INSTITUTO TECNOLOGICO BERTO NICOLI, ZONA NORTE DE SACABA	SACABA
	23	U. E. ROBERTO NICOLI PARIETTI	CALLE BENI ENTRE CALLE TARIJA Y CALLE INNOMINADA	SACABA
	23	U. E. ANTOFAGASTA	OTB ANTOFAGASTA, AV. SANTA CRUZ ESQ. AV. PORVENIR Y AV. SUCRE	SACABA
	23	UNIDAD EDUCATIVA ISRAELI EL ABRA	CAMINO ANTIGUO A SACABA KM 6 1/2	SACABA

VIERNES 13 DE MARZO
18:00 A 21:00

CIRCUNSCRIPCIÓN 23 Y 26	23	U. E. EL MORO	AV. 9 DE ABRIL ENTRE CALLE 2 DE AGOSTO Y CALLE BENI	SACABA
	23	U. E. REPUBLICA DEL ECUADOR	SUR DE LA CAPITAL DE LA CAPITAL DEL MUNICIPIO, CAMINO ANTIGUO A SACABA KM 6 1/2, AV OCTAVA	SACABA
	23	UNIDAD EDUCATIVA BOLIVIANO BRITANICO	A 100 MTS DE LA CARRETERA CBBA-SANTA CRUZ, ANTES DE LLEGAR A PLAZA DE VILLA OBRAJES	SACABA
	23	ESCUELA 6 DE JUNIO - TACOPOCA	LAVA LAVA	SACABA
	23	UNIDAD EDUCATIVA ULINCATE	ULINCATE BAJA AV. KM 35 CARRETERA CBBA-SANTA CRUZ	SACABA
	23	U.E. VILLA CLOTILDE	COMUNIDAD VILLA CLOTILDE, CAMINO A SACABA-COLOMI	SACABA
	23	U.E. HUGO CHAVEZ FRIAS	ZONA OTB BONANZA, EN LA PARALELA DE LA AV. SUCRE	SACABA
	23	COLEGIO FRANZ TAMAYO (CHIÑATA)	CHIÑATA	SACABA
	23	U.E. FRANZ FAMAYO	CHIÑATA	SACABA
	23	U. E. NUEVO AMANECER	KORIHUMA	SACABA
	23	U. E. PLURINACIONAL	CALLE LITORAL Nº 7, ZONA BUENA VISTA BAJA, CAMINO LAPHIA	SACABA
	26	ESCUELA MIXTA POCOATA	POCOATA	ARANI
	26	UNIDAD EDUCATIVA COLLPACIACO	COLLPACIACO	ARANI
	26	U. E. ARANI	ARANI	ARANI
	26	ESCUELA GUALBERTO VILLARROEL	ARANI	ARANI
	26	COLEGIO TECNICO INDUSTRIAL COMUNITARIO MARCELO QUIROGA	ARAMASI	VILLA RIVERO
	26	UNIDAD EDUCATIVA MARTÍN CÁRDENAS HERMOSO	ARAMASI	VILLA RIVERO
	26	ESCUELA GUALBERTO VILLARROEL (VILLA RIVERO)	VILLA RIVERO	VILLA RIVERO
	26	COLEGIO AMBROSINI	TOCO	TOCO
	26	UNIDAD EDUCATIVA CARLOS CANELAS	CAMINO A PUNATA PASADO LA TRANCA	ARBIETO
	26	U. E. ANA RANCHO	ANA RANCHO	TOCO
	26	U. E. CASIMIRO LOPEZ TERRAZAS	ANGOSTURA	ARBIETO
	26	U. E. BETTY BARRIENTOS	CARRETERA A TARATA - COMUNIDAD TAJRA	ARBIETO

SABADO 14 DE MARZO
14:00 A 17:00

CIRCUNSCRIPCIÓN 26	26	ESCUELA SECCIONAL ARPITA	ARPITA	ARBIETO
	26	UNIDAD EDUCATIVA 6 DE JUNIO - MAMANACA	MAMANACA	ARBIETO
	26	U. E. COMPLEJO CARCAJE	CARRETERA ANTIGUA COCHABAMBA - SANTA CRUZ KM 19 1/2	TOLATA
	26	COLEGIO MAYOR VICTOR USTARIZ	TARATA	TARATA
	26	ESCUELA ESTEBAN ARZE	TARATA	TARATA
	26	ESCUELA RENE BARRIENTOS ORTUÑO	TARATA	TARATA
	26	CENTRO EDUCATIVO GERMAN BUSCH (ARBIETO)	ARBIETO	ARBIETO
	26	ESCUELA SANTA MARIA (CARCAJE)	CARCAJE	TOLATA
	26	COLEGIO VICTOR ROSALES	TOLATA	TOLATA
	26	UNIDAD EDUCATIVA SANTA LUCIA	SANTA LUCIA	CLIZA
	26	U. E. VILLA EL CARMEN	OTB. VILLA EL CARMEN, CARRETERA DE CLIZA A TARATA	CLIZA
	26	UNIDAD EDUCATIVA ANTONIO ARNEZ - ARANJUEZ	ARANJUEZ	ARBIETO
	26	ESCUELA SUCRE	CLIZA	CLIZA
	26	COLEGIO NACIONAL MIXTO UCUREÑA	UCUREÑA	CLIZA
	26	COLEGIO JUAN DE DIOS BALDERRAMA	CALLE WALTER ROSALES	CLIZA
	26	UNIDAD EDUCATIVA HUASACALLE	HUASACALLE	CLIZA
	26	UNIDAD EDUCATIVA TAJAMAR	CENTRO DE SALUD TAJAMAR	PUNATA
	26	U. E. TOLATA CHICO	CARRETERA ANTIGUA COCHABAMBA - SANTA CRUZ KM. 35, COMUNIDAD TOLATA CHICO	SAN BENITO
	26	COLEGIO SIMON BOLIVAR (HUARICAYA)	HUARICAYA	PUNATA
	26	U. E. JOSE BRAULIO PEREIRA	CALLE ELIODORO CAMACHO ESQ. C/EFRONIO VISCARRA	SAN BENITO
	26	U. E. 27 DE MAYO (EX JOSE B. PEREIRA)	VILLA QUINTIN MENDOZA - SAN BENITO	SAN BENITO
	26	ESCUELA EXPERIMENTAL PARACAYA	PARACAYA	SAN BENITO
	26	U. E. RENE BARRIENTOS O. LA VILLA	LA VILLA	PUNATA

SABADO 14 DE MARZO 14:00 A 17:00

	26	UNIDAD EDUCATIVA MOLLE HUMA	LA VILLA	PUNATA
	26	UNIDAD EDUCATIVA WAÑACAHUA	PARACAYA	SAN BENITO
	26	ESCUELA ADELA ZAMUDIO	CALLE ANTOFAGASTA	PUNATA
	26	U. E. 18 DE MAYO	AV. DR. ANDRES MARIA TORRICO ENTRE C./ EXPECTADOR RIVAS Y C./ ANTOFAGASTA	PUNATA
	26	U. E. LIBERTADOR SIMON BOLIVAR	CALLE CALAMA ESQ. C/ EXPECTADOR RIVAS	PUNATA

DOMINGO 15 DE MARZO 09:00 A 12:00

CIRCUNSCRIPCIÓN 26 Y 27	26	UNIDAD EDUCATIVA TAMBILLO CHICO	PUNATA	PUNATA
	26	U. E. MANUEL A. VILLARROEL (EX BOLIVAR)	AV. HINOJOSA	PUNATA
	26	SEDE SINDICAL THACO	THACO	PUNATA
	26	ESCUELA ANDRES MARIA TORRICO	CALLE EXPECTADOR RIVAS	PUNATA
	26	LICEO JOSEFA M. GANDARILLAS (EX SUCRE)	CALLE AROMA	PUNATA
	26	U. E. RUBEN FERRUFINO (CAMACHO RANCHO)	CAMACHO RANCHO	PUNATA
	26	UNIDAD EDUCATIVA MAYOR ROCHA (YACANAHUYO)	MAYOR ROCHA	PUNATA
	27	ESCUELA SUCRE (SIPE SIPE)	SIPE SIPE	SIPE SIPE
	27	UNIDAD EDUCATIVA CAVILOMA	CAVILOMA	SIPE SIPE
	27	U. E. DANIEL ALBORNOZ I	OTB. MONTECANTO CALLE 2	SIPE SIPE
	27	UNIDAD EDUCATIVA ANDRES UZEDA OCAMPO	SIPE SIPE	SIPE SIPE
	27	UNIDAD EDUCATIVA TORIBIO CLAURE	SIQUI SIQUIA	SIPE SIPE
	27	U. E. VILOMA CALA CALA	VILOMA CALA CALA	SIPE SIPE
	27	UNIDAD EDUCATIVA 3 DE ABRIL	MALLCO CHAPI	SIPE SIPE
	27	UNIDAD EDUCATIVA VILOMA	VILOMA	SIPE SIPE
	27	UNIDAD EDUCATIVA CARAMARCA COLLPA	ACERA ESTE DE LA PLAZA DE COLLPA CARAMARCA	SIPE SIPE
	27	UNIDAD EDUCATIVA SAUCE RANCHO	SAUCE RANCHO	SIPE SIPE
	27	ESCUELA BOLIVIANA AMERICANA	MALLCO RANCHO	SIPE SIPE
	27	U. E. COHACHACA CHICO	OTB. COHACHACA CHICO, DISTRITO MALLCO RANCHO	SIPE SIPE
	27	U. E. ISIDORO CARRASCO OLGUIN	OTB. COMUNIDAD CARAMARCA OTAVI, CARRETERA COCHABAMBA - ORURO	SIPE SIPE
	27	UNIDAD EDUCATIVA SUTICOLLO	SUTICOLLO	SIPE SIPE
	27	U. E. GERMAN BUSCH	COMUNIDAD PAYACOLLO,CARRETERA ORURO - COCHABAMBA KM. 21 1/2, CALLE 2 DE SEPTIEMBRE	SIPE SIPE
	27	UNIDAD EDUCATIVA EDUARDO ABAROA	AL LADO DE LA ESCUELA CARLOS QUITON, BARRIO 14 DE SEPTIEMBRE	SIPE SIPE
	27	U. E. CARMEN ROSA SALGUERO	CALLE MIGUEL MERCADO MOREIRA ESQ. CIRCUNVALACIÓN	VINTO

LUNES 16 DE MARZO 18:00 A 21:00

CIRCUNSCRIPCIÓN 27	27	U. E. BARTOLINA SISA	CALLE INNOMINADA	VINTO
	27	U. E. SOLEDAD RIVAS	OTB. CERCADO VINTO, A 1 CUADRA AL OESTE DEL SEMINARIO DE VINTO	VINTO
	27	UNIDAD EDUCATIVA DAVID ARZABE	VINTO	VINTO
	27	ESCUELA MARTIN CARDENAS	VINTO	VINTO
	27	UNIDAD EDUCATIVA SAGRADA FAMILIA	VINTO	VINTO
	27	U. E. ALVARO GARCIA LINERA	CALLE INTEGRACION	VINTO
	27	ESCUELA MELCHOR CUADROS	VINTO	VINTO
	27	U. E. AVELINO MERIDA ZUBIETA	CALLE COLOMBIA ENTRE C/ BRASIL Y C/ VENEZUELA	VINTO
	27	U. E. 5 DE SEPTIEMBRE	OTB. 21 DE SEPTIEMBRE - CALLE TENIENTE VENAVIDES	VINTO
	27	U. E. NUESTRA SEÑORA DEL ROSARIO	PASAJE BOLIVAR	VINTO
	27	ESCUELA ISMAEL MONTES	LA CHULLA	VINTO
	27	U. E. MARIA AYMA	CARRETERA MACHAJMARCA	VINTO
	27	NUCLEO ESCOLAR SIMON BOLIVAR (THIOMOKO)	THIOMOKO	VINTO
	27	U. E. COMBUYO	COMBUYO	VINTO
	27	U. E. SIMON I. PATIÑO	AV. PAIRUMANI	VINTO
	27	UNIDAD EDUCATIVA ANOCARAIRE	ANOCARAIRE	VINTO
	27	U. E. VILOMILLA	VILOMILLA	VINTO
	27	UNIDAD EDUCATIVA REINO UNIDO	MACHAC MARCA	VINTO
	28	ALDEAS S.O.S.	LINDE CHIQUICOLLO	TIQUIPAYA
	28	ESCUELA ISAAC ATTIE	LINDE CHIQUICOLLO	TIQUIPAYA
	28	U. E. TITOS LINDE	C/INNOMINADA A UNA CUADRA Y MEDIA DEL INSTITUTO ONCOLOGICO	TIQUIPAYA
	28	UNIDAD EDUCATIVA LIBERTAD	CALLE PORVENIR Y COCHABAMBA	TIQUIPAYA

MARTES 17 DE MARZO 18:00 A 21:00

CIRCUNSCRIPCIÓN 28	28	U. E. CONSTANTINO I	CALLE MEJILLONES ENTRE AV.CIRCUNVALACION Y CALLE COCHABAMBA	TIQUIPAYA
	28	U. E. TECNICO HUMANISTICO SAN RAFAEL	AV. LOS MOLLES LADO SUD POSGRADO AGRONOMIA UMSS,	TIQUIPAYA
	28	U. E. TECNICO HUMANISTICO SAN GABRIEL	OTB. CANA RANCHO	TIQUIPAYA
	28	ESCUELA TORIBIO CLAURE	TROJES	TIQUIPAYA
	28	U. E. MONSEÑOR SALOMON ROMERO	ENTRE CALLE JULIO RODRIGUEZ Y CALLE SAN MIGUEL	TIQUIPAYA
	28	U. E. ENCANTO PAMPA	ENCANTO PAMPA CALLE 10 DE NOVIENBRE	TIQUIPAYA

MARTES 17 DE MARZO 18:00 A 21:00

CIRCUNSCRIPCIÓN 28	28	COLEGIO SAN MIGUEL (TIQUIPAYA)	TIQUIPAYA	TIQUIPAYA
	28	COLEGIO SIMON BOLIVAR (TIQUIPAYA)	TIQUIPAYA	TIQUIPAYA
	28	U. E. LA FLORESTA	AV. COCHABAMBA FINAL	TIQUIPAYA
	28	U.E. SANTA MARIA MAGDALENA POSTEL	CUATRO ESQUINAS TIQUIPAYA	TIQUIPAYA
	28	UNIDAD EDUCATIVA NUESTRA SEÑORA DE ALTAGRACIA	AV. CALLAJ CHULLPA O DON BOSCO	TIQUIPAYA
	28	UNIDAD EDUCATIVA JESUS MAESTRO	ZONA CHIQUICOLLO, VILLA SATÉLITE	TIQUIPAYA
	28	ESCUELA EUGENIA RAVASCO	RUMI MAYU (TIQUIPAYA)	TIQUIPAYA
	28	UNIDAD EDUCATIVA MARTIN CARDENAS	BARRIO FABRIL ESMERALDA	QUILLACOLLO
	28	U. E. VILLA ASUNCIÓN	VILLA ASUNCION, LADO CENTRO DE SALUD	QUILLACOLLO
	28	UNIDAD EDUCATIVA VILLA DE URKUPIÑA	FINAL SUD AV. MARTIN CÁRDENAS, CALVARIO	QUILLACOLLO
	28	U. E. CERRO COTA	CERRO LA COTA OTB LA COTA ZONA CALVARRIO	
	28	U. E. COTAPACHI	CARRETETA QUILLACOLLO A COCHABAMBA, SINDICATO AGRARIO COTAPACHI	QUILLACOLLO
	28	U. E. 1RO DE MAYO	CALLE 1RO DE MAYO, ENTRE CALLE 21 DE SEPTIEMBRE Y CALLE THOMAS BATA	QUILLACOLLO
	28	U. E. SAN MARTIN DE PORRES (TARDE)	CALLE S/N AV.ALBINA PATIÑO	QUILLACOLLO
	28	ESCUELA 12 DE SEPTIEMBRE	AV. GRAL. CAMACHO FINAL SUD	QUILLACOLLO
	28	U. E. 12 DE ENERO B	AV. GRAL. CAMACHO ENTRE CALLE 10 Y FRUCTUOSO MERCADO	QUILLACOLLO
	28	U. E. SAN MARTIN DE PORRES	BARRIO MANACO, CALLE 12 DE ENERO ENTRE AV. MARTIN CARDENAS Y AV. VIRGEN DE URKUPIÑA	QUILLACOLLO

MIERCOLES 18 DE MARZO 18:00 A 21:00

CIRCUNSCRIPCIÓN 28	28	ESCUELA TOMAS BATA	CALLE 12 DE ENERO	QUILLACOLLO
	28	UNIDAD EDUCATIVA HEROINAS	CALLE AYACUCHO ENTRE GRAL. CAMACHO Y PACHECO	QUILLACOLLO
	28	LICEO AMÉRICA	C. CLEÓMEDES BLANCO Y ATACAMA	QUILLACOLLO
	28	ESCUELA FIDELIA C. DE SÁNCHEZ	CALLE 6 DE AGOSTO Y CLEÓMEDES BLANCO	QUILLACOLLO
	28	ESCUELA SIMÓN BOLIVAR	GENERAL PANDO PACHECO Y BALLIVIAN	QUILLACOLLO
	28	INSTITUTO PARTICULAR QUILLACOLLO	QUILLACOLLO	QUILLACOLLO
	28	UNIDAD EDUCATIVA FLORA SALINAS HINOJOSA - AMALIA ECHALAR	LIUS URIA Y 23 DE MARZO	QUILLACOLLO
	28	U. E. MILIVOY ETEROVIC MATENDA	KM 12 1/2 AV. BLANCO GALINDO Y AV. COCHABAMBA, A 150 METROS DEL RIO HUAYCULI	QUILLACOLLO
	28	COLEGIO CRISTINA PRADA	23 DE MARZO S/N Y CARMELA CERRUTO	QUILLACOLLO
	28	U. E. NUESTRA SEÑORA DE URKUPIÑA	CALLE RICARDO SORUCOENTRE WALTER MORENO Y NATANIEL AGUIRRE	QUILLACOLLO
	28	UNIDAD EDUCATIVA NÉSTOR ADRIÁZOLA (EX COLEGIO NACIONAL CALAMA)	AV. CONSTANTINO MORALES Y AV. BLANCO GALINDO KM 13	QUILLACOLLO
	28	NORMAL SIMON RODRIGUEZ (EX NUCLEO ESCOLAR PAUCARPATA)	4 KMS AL NORTE QUILLACOLLO	QUILLACOLLO
	28	COLEGIO FRANZ TAMAYO	AV SUAREZ MIRANDA NRO 515	QUILLACOLLO
	28	UNIDAD EDUCATIVA VILLA MODERNA	WALDO BALLIVIAN ESQUINA RAFAEL PABON	QUILLACOLLO
	28	TEÓFILO VARGAS CANDIA B	23 DEMARZO S/N Y CARMELA CERRUTO	QUILLACOLLO
	28	U. E. JOSE MIGUEL LANZA (ILLATACO)	5 KM AL NORTE DE QUILLACOLLO	QUILLACOLLO
	28	U. E. TUNARI	CALLE 23 DEMARZO ENTRE NUEVALUZ, OTB TUNARI	QUILLACOLLO
	28	U. E. 23 DE MARZO	CALLE WACHIRANCHO	QUILLACOLLO
	28	U. E. RENE CRESPO RICO	QUILLACOLLO, CALLE FINAL ANTOFAGASTA	QUILLACOLLO

JUEVES 19 DE MARZO 18:00 A 21:00

CIRCUNSCRIPCIÓN 28	28	ESCUELA ARTURO QUITÓN	CALLE FINAL ANTOFAGASTA	QUILLACOLLO
	28	COLEGIO NACIONAL CALAMA (NUEVA INFRAESTRUCTURA)	AVENIDA FERROVIARIA SUD	QUILLACOLLO
	28	UNIDAD EDUCATIVA MARQUINA (SECUNDARIA)	ZONA MARQUINA A 6KMS DE QUILLACOLLO CAMINO A MOROCHATA	QUILLACOLLO
	28	U. E. POCPOCOLLO	COMUNIDAD POCPOCOLLO	QUILLACOLLO
	28	U. E. OSCAR ALFARO	PANTOJA BAJA, PARADA LINEA P	QUILLACOLLO
	28	U. E. POTRERO	POTRERO	QUILLACOLLO
	28	INSTITUTO TECNOLÓGICO EL PASO	AV. ELIAS MENECES	QUILLACOLLO
	28	UNIDAD EDUCATIVA IRONCOLLO	IRONCOLLO	QUILLACOLLO
	28	U. E. SANTIAGO APÓSTOL	ZONA CANDELARIA, URINZAYA, EL PASO	QUILLACOLLO
	28	U. E. MOLLE MOLLE	COMUNIDAD MOLLE MOLLE	QUILLACOLLO
	28	UNIDAD EDUCATIVA BELLA VISTA	BELLA VISTA KM7, CAMINO QUILLACOLLO A MOROCHATA	QUILLACOLLO
	28	UNIDAD EDUCATIVA EL PASO	EL PASO	QUILLACOLLO
	28	UNIDAD EDUCATIVA LIRIUNI	LIRIUNI	QUILLACOLLO
	28	U. E. EL PASO "A"	ZONA CENTRAL EL PASO	QUILLACOLLO
	28	UNIDAD EDUCATIVA MARIA AUXILIADORA	DE QUILLACOLLO A 17KMS ENTRE EL PASO Y TIQUIPAYA	QUILLACOLLO
	28	UNIDAD EDUCATIVA MARQUINA	QUILLACOLLO	QUILLACOLLO
	28	ESCUELA FELIX MARTINEZ	AV BLANCO GALINDO KM 10 1/2	QUILLACOLLO
	28	U. E. 21 DE SEPTIEMBRE	OTB AASANA VILLA MARIA, CALLE 13	QUILLACOLLO
	28	CENTRO INTEGRAL NIÑO JESUS, FE Y ALEGRIA	CALLE 4 Y MIRAFLORES	QUILLACOLLO
	28	U. E. MSCAL. JOSÉ BALLIVIAN	BARRIO SAAVEDRA, AV CAP. VICTOR USTARIZ ENTRE CIRCUNVALACION (COTAPACHI)	QUILLACOLLO

CRONOGRAMA DE CAPACITACIÓN DE JURADAS Y JURADOS ELECTORALES - ÁREA RURAL

FECHA	PRIMERA HORA	SEGUNDA HORA	CIRC	RECINTO	ASIENTO ELECTORAL	MUNICIPIO
09/03/2026		14:00	25	U. E. ELIZARDO PÉREZ	BULO BULO	ENTRE RÍOS
10/03/2026	8:00	14:00	25	U.E. SAN MARCOS	BULO BULO	ENTRE RÍOS
11/03/2026	8:00		25	UNIDAD EDUCATIVA RIO BLANCO	RIO BLANCO	ENTRE RÍOS
11/03/2026		14:00	25	COLEGIO FRANZ TAMAYO	ENTRE RIOS	ENTRE RÍOS
12/03/2026	8:00	14:00	25	COLEGIO FRANZ TAMAYO	ENTRE RIOS	ENTRE RIOS
13/03/2026	8:00	14:00	25	COLEGIO FRANZ TAMAYO	ENTRE RIOS	ENTRE RIOS
14/03/2026	8:00		25	U. E. MARISCAL SUCRE	ENTRE RIOS	ENTRE RÍOS
14/03/2026		14:00	25	U.E. NACIONAL AYACUCHO	ENTRE RIOS	ENTRE RÍOS
15/03/2026	8:00		25	U. E. JOSÉ CARRASCO (MANCO KAPAC)	ENTRE RIOS	ENTRE RÍOS
15/03/2026		14:00	25	U. E. JOSÉ CARRASCO (MANCO KAPAC)	ENTRE RIOS	ENTRE RÍOS
16/03/2026	8:00		25	U.E. MAX FERNÁNDEZ	BELLA VISTA	ENTRE RÍOS
16/03/2026		14:00	25	U.E. ESTEBAN ARCE	14 DE SEPTIEMBRE	ENTRE RÍOS
17/03/2026	8:00		25	U.E. GUALBERTO VILLARROEL	GUALBERTO VILLARROEL	ENTRE RÍOS
17/03/2026		14:00	25	U.E. CHANCADORA	URBANIZACIÓN CHANCADORA	ENTRE RÍOS
18/03/2026	8:00		24	UNIDAD EDUCATIVA VALLE TUNARI	VALLE TUNARI	PUERTO VILLARROEL
18/03/2026		14:00	25	ESCUELA EDUARDO AVAROA (ISARZAMA)	ISARZAMA	ENTRE RÍOS

FECHA	PRIMERA HORA	SEGUNDA HORA	CIRC	RECINTO	ASIENTO ELECTORAL	MUNICIPIO
09/03/2026		14:00	24	U.E. VILLA TAMBORADA	TAMBORADA A 3	PUERTO VILLARROEL
10/03/2026	8:00	14:00	24	COLEGIO JUAN PABLO II (SACTA)	VALLE DE SACTA	PUERTO VILLARROEL
11/03/2026	8:00		24	UNIDAD EDUCATIVA ISRAEL	ISRAEL	PUERTO VILLARROEL
11/03/2026		14:00	24	U.E. SANTA FE A	SANTA FE	PUERTO VILLARROEL
12/03/2026	8:00		24	UNIDAD EDUCATIVA 2 DE MARZO	2 DE MARZO	PUERTO VILLARROEL
12/03/2026		14:00	24	ESCUELA TORIBIO CLAURE (V. HERMOSO)	VALLE HERMOSO	PUERTO VILLARROEL
13/03/2026	8:00		24	ESCUELA CENTRAL VILLA NUEVA	VILLA NUEVA	PUERTO VILLARROEL
13/03/2026		14:00	24	ESCUELA BUENAS NUEVAS (VALLE IVIRZA)	VALLE IVIRZA	PUERTO VILLARROEL
14/03/2026	8:00		24	COLEGIO LIBERTAD	LIBERTAD	PUERTO VILLARROEL
14/03/2026		14:00	24	U. E. BELLO HORIZONTE	IVIRGARZAMA	PUERTO VILLARROEL
15/03/2026	8:00		24	UNIDAD EDUCATIVA JUANA AZURDUY DE PADILLA	IVIRGARZAMA	PUERTO VILLARROEL
15/03/2026		14:00	24	U. E. SAN ANTONIO DE PADUA	IVIRGARZAMA	PUERTO VILLARROEL
16/03/2026	8:00		24	U. E. SAN ANTONIO DE PADUA	IVIRGARZAMA	PUERTO VILLARROEL
16/03/2026		14:00	24	UNIDAD EDUCATIVA SAN FRANCISCO DE ASIS	IVIRGARZAMA	PUERTO VILLARROEL
17/03/2026	8:00	14:00	24	UNIDAD EDUCATIVA SAN FRANCISCO DE ASIS	IVIRGARZAMA	PUERTO VILLARROEL
18/03/2026	8:00		24	UNIDAD EDUCATIVA SAN FRANCISCO DE ASIS	IVIRGARZAMA	PUERTO VILLARROEL
18/03/2026		14:00	24	U. E. ERNESTO CHE GUEVARA	CHIMORÉ	CHIMORÉ

FECHA	PRIMERA HORA	SEGUNDA HORA	CIRC	RECINTO	ASIENTO ELECTORAL	MUNICIPIO
09/03/2026		14:00	24	COLEGIO EDUARDO AVAROA (P.VILLARROEL)	PUERTO VILLARROEL	PUERTO VILLARROEL
10/03/2026	8:00		24	U.E. EBEN EZER A	IVIRGARZAMA	PUERTO VILLARROEL
10/03/2026		14:00	24	ESCUELA SENDA 6	SENDA 6	PUERTO VILLARROEL
11/03/2026	8:00		2	UNIDAD EDUCATIVA BIARECUATÉ	COMUNIDAD INDÍGENA YUQUI BIARECUATE	PUERTO VILLARROEL
11/03/2026		14:00	24	ESCUELA AYOPAYA (P.VILLAROEL)	AYOPAYA (PTO. VILLARROEL)	PUERTO VILLARROEL
12/03/2026	8:00	14:00	24	COLEGIO MARCELO QUIROGA SANTA CRUZ	MARIPOSAS	PUERTO VILLARROEL
13/03/2026	8:00		24	CENTRO POLIFUNCIONAL CESARZAMA	CESARZAMA (PTO. VILLARROEL)	PUERTO VILLARROEL
13/03/2026		14:00	24	UNIDAD EDUCATIVA CESAR ZAMA (CHIMORE)	CESARZAMA (CHIMORE)	CHIMORÉ
14/03/2026	8:00		2	U. E. 23 DE MARZO	SOLTERA	CHIMORÉ
14/03/2026		14:00	2	UNIDAD EDUCATIVA TRES ISLAS	TRES ISLAS	CHIMORÉ
15/03/2026	8:00		2	SEDE COMUNAL PACHINU	PACHINU	CHIMORÉ
15/03/2026		14:00	2	U.E. 10 DE MAYO	URUPA	CHIMORÉ
16/03/2026	8:00		24	U. E. DIONISIO MORALES	C. CAMPESINA COLONIA ESTAÑO PALMITO SECTOR PALMITO	CHIMORÉ
16/03/2026		14:00	24	U.E. BOLIVIA	SENDA F 27 DE MAYO	CHIMORÉ
17/03/2026	8:00		24	U. E. NUEVA CANAÁN	SINDICATO SENDA B NUEVA CANAÁN	CHIMORÉ
17/03/2026		14:00	24	U.E. MARCELO QUIROGA SANTA CRUZ	CHIMORÉ	CHIMORÉ
18/03/2026	8:00	14:00	24	ESCUELA GERÓNIMO UZEDA FE Y ALEGRIA	CHIMORÉ	CHIMORÉ

FECHA	PRIMERA HORA	SEGUNDA HORA	CIRC	RECINTO	ASIENTO ELECTORAL	MUNICIPIO
09/03/2026		14:00	2	ESCUELA LA MISION	LA MISIÓN	CHIMORÉ
10/03/2026	8:00		2	U.E. PUERTO COCHABAMBA	PUERTO COCHABAMBA	CHIMORÉ
10/03/2026		14:00	24	NUCLEO ESCOLAR PUERTO AURORA	PUERTO AURORA	CHIMORÉ
11/03/2026	8:00		2	U.E. IBARECITO	IBARECITO	VILLA TUNARI
11/03/2026		14:00	24	UNIDAD EDUCATIVA TOCOPILLA	TOCOPILLA	VILLA TUNARI
12/03/2026	8:00		24	UNIDAD EDUCATIVA PARAISO TODO SANTOS	PARAISO TODO SANTOS	VILLA TUNARI
3/12/2026		14:00	24	UNIDAD EDUCATIVA SAN ANDRÉS	SAN ANDRES	CHIMORÉ
13/03/2026	8:00		24	U.E. PUERTO AROMA	NUEVA ALIANZA	SHINAHOTA
13/03/2026		14:00	24	NUCLEO EDUCATIVO ENTRE RIOS TACUARAL	ENTRE RIOS (TACUARAL)	CHIMORÉ
14/03/2026	8:00		24	U.E. SENDA III	SENDA 3	CHIMORÉ
14/03/2026		14:00	24	U. E. MARCELO QUIROGA SANTA CRUZ	SANTA ROSA Ñ	SHINAHOTA
15/03/2026	8:00		24	U.E. DEMETRIO CANELAS	LAUCA EÑE	SHINAHOTA
15/03/2026		14:00	24	U.E. GERMAN BUSCH A	SHINAHOTA	SHINAHOTA
16/03/2026	8:00		24	U.E. GERMAN BUSCH A	SHINAHOTA	SHINAHOTA
16/03/2026		14:00	24	U. E. GERMAN BUSCH B	SHINAHOTA	SHINAHOTA
17/03/2026	8:00		24	U. E. EVO MORALES AYMA	SHINAHOTA	SHINAHOTA
17/03/2026		14:00	24	U.E. MCAL.SUCRE	SHINAHOTA	SHINAHOTA
18/03/2026	8:00		24	U.E. 4 DE ABRIL	4 DE ABRIL	SHINAHOTA

FECHA	PRIMERA HORA	SEGUNDA HORA	CIRC	RECINTO	ASIENTO ELECTORAL	MUNICIPIO
09/03/2026		14:00	24	U.E. SAN ISIDRO	SAN ISIDRO(SHINAHOTA)	SHINAHOTA
10/03/2026	8:00		24	U.E. SAN LUIS	SAN LUIS	SHINAHOTA
10/03/2026		14:00	24	U.E. IBUELO	IBUELO	SHINAHOTA
11/03/2026	8:00		24	U.E. AGRIGENTO B	AGRIGENTO B	SHINAHOTA
11/03/2026		14:00	24	U.E. MAJO PAMPA	MAJO PAMPA	SHINAHOTA
12/03/2026	8:00		24	U.E. CHURO GRANDE	12 DE AGOSTO	SHINAHOTA
3/12/2026		14:00	24	ESCUELA SAN JOSE (V. TUNARI)	SAN JOSE (VILLA TUNARI)	VILLA TUNARI
13/03/2026	8:00		24	UNIDAD EDUCATIVA 1RO DE MAYO	PRIMERO DE MAYO	VILLA TUNARI
13/03/2026		14:00	24	UNIDAD EDUCATIVA VILLA NUEVA	NORTE GALILEA	VILLA TUNARI
14/03/2026	8:00		24	ESCUELA 27 DE MAYO	SAN FRANCISCO	VILLA TUNARI
14/03/2026		14:00	24	UNIDAD EDUCATIVA SAN FRANCISCO KM 21	SAN FRANCISCO	VILLA TUNARI
15/03/2026	8:00	14:00	24	ESCUELA VILLA 14 DE SEPTIEMBRE	VILLA 14 DE SEPTIEMBRE	VILLA TUNARI
16/03/2026	8:00		24	U. E. 14 DE SEPTIEMBRE	VILLA 14 DE SEPTIEMBRE	VILLA TUNARI
16/03/2026		14:00	24	COLEGIO FE Y ALEGRIA	CHIPIRIRI	VILLA TUNARI
17/03/2026	8:00		24	COLEGIO FRANCISCO VIGNAUD	VILLA TUNARI	VILLA TUNARI
17/03/2026		14:00	24	ESCUELA SAN ANTONIO DE VILLA TUNARI	VILLA TUNARI	VILLA TUNARI

FECHA	PRIMERA HORA	SEGUNDA HORA	CIRC	RECINTO	ASIENTO ELECTORAL	MUNICIPIO
09/03/2026		14:00	2	U.E. SAN BENITO	SAN BENITO	VILLA TUNARI
10/03/2026	8:00	14:00	24	ESCUELA LA ESTRELLA (SAN GABRIEL)	SAN GABRIEL	VILLA TUNARI
11/03/2026	8:00		24	COLEGIO NUEVA TACOPAYA	NUEVA TACOPAYA	VILLA TUNARI
11/03/2026		14:00	24	UNIDAD EDUCATIVA UNCIA	UNCIA	VILLA TUNARI
12/03/2026	8:00		24	U. E. INDEPENDENCIA (VILLA TUNARI)	INDEPENDENCIA (VILLA TUNARI)	VILLA TUNARI
3/12/2026		14:00	2	UNIDAD EDUCATIVA SAN JOSE DE ANGOSTA	SAN JOSÉ DE ANGOSTA	VILLA TUNARI
13/03/2026	8:00		24	UNIDAD EDUCATIVA MOLETO ICOYA (V.TUNARI)	MOLETO ICOYA	VILLA TUNARI
13/03/2026		14:00	24	NUCLEO ESCOLAR NUEVA AROMA	NUEVA AROMA	VILLA TUNARI
14/03/2026	8:00		24	COLEGIO MIXTO TECNICO HUM. VILLA BOLIVAR	VILLA BOLIVAR	VILLA TUNARI
14/03/2026		14:00	24	U.E. PUERTO PATIÑO	PUERTO PATIÑO	VILLA TUNARI
15/03/2026	8:00		2	U.E. LIMO	YURACARE LIMO DEL ISIBORO	VILLA TUNARI
15/03/2026		14:00	24	ESCUELA ELIZARDO PEREZ	ISINUTA	VILLA TUNARI
16/03/2026	8:00		24	ESCUELA LA ESTRELLA	LA ESTRELLA	VILLA TUNARI
16/03/2026		14:00	24	ESCUELA SAMUZABETI	SAMUZABETI	VILLA TUNARI
17/03/2026	8:00		24	ESCUELA SAMUZABETI	SAMUZABETI	VILLA TUNARI
17/03/2026		14:00	24	U.E.T.H. MARISCAL SUCRE	ETERAZAMA	VILLA TUNARI
18/03/2026	8:00	14:00	24	UNIDAD EDUCATIVA MIXTA ETERAZAMA	ETERAZAMA	VILLA TUNARI

FECHA	PRIMERA HORA	SEGUNDA HORA	CIRC	RECINTO	ASIENTO ELECTORAL	MUNICIPIO
09/03/2026		14:00	24	U.E. IVIRIZU	IVIRIZU VANDIOLA	SHINAHOTA
10/03/2026	8:00		24	UNIDAD EDUCATIVA PARACTITO	PARACTITO	VILLA TUNARI
10/03/2026		14:00	24	U. E. PADRESAMA	PADRESAMA	VILLA TUNARI
11/03/2026	8:00		24	U.E. 27 DE MAYO	RENÉ BARRIENTOS ORTUÑO	VILLA TUNARI
11/03/2026		14:00	24	U.E. AVISPAS	AVISPAS	VILLA TUNARI
12/03/2026	8:00		24	UNIDAD EDUCATIVA JATUN PAMPA	JATUN PAMPA	VILLA TUNARI
3/12/2026		14:00	24	U.E. RODOLFO ILLANES	16 DE JULIO CAPIHUARA	VILLA TUNARI
13/03/2026	8:00		24	ESCUELA CRISTAL MAYU	CRISTAL MAYU	VILLA TUNARI
13/03/2026		14:00	25	U.E. SAN MIGUEL	MIGUELITO	COLOMI
14/03/2026	8:00		24	UNIDAD EDUCATIVA PARACTI (VILLA TUNARI)	PARACTI (VILLA TUNARI)	VILLA TUNARI

FECHA	PRIMERA HORA	SEGUNDA HORA	CIRC	RECINTO	ASIENTO ELECTORAL	MUNICIPIO
14/03/2026		14:00	25	UNIDAD EDUCATIVA PARACTI (COLOMI)	PARACTI (COLOMI)	COLOMI
15/03/2026	8:00		24	U.E. SIMÓN RODRIGUEZ (VILLA TUNARI)	PUCA MAYU (VILLA TUNARI)	VILLA TUNARI
15/03/2026		14:00	25	U.E. SIMÓN RODRIGUEZ (COLOMI)	PUCA MAYU (COLOMI)	COLOMI
16/03/2026	8:00		25	U.E. CORANI PAMPA	CORANI PAMPA	COLOMI
16/03/2026		14:00	25	U.E. TABLAS MONTE	TABLAS MONTE	COLOMI
17/03/2026	8:00		25	U.E. CANDELARIA	CANDELARIA	COLOMI
17/03/2026		14:00	25	U.E. PICO CENTRAL	PICO CENTRAL	COLOMI
18/03/2026	8:00		25	U.E. ROSARIO	ROSARIO	COLOMI
18/03/2026		14:00	25	U.E. SÓCRATES VILLAZÓN	COLOMI	COLOMI

FECHA	PRIMERA HORA	SEGUNDA HORA	CIRC	RECINTO	ASIENTO ELECTORAL	MUNICIPIO
09/03/2026	8:00	14:00	25	U.E. SAMUEL FINA SAVIO	COLOMI	COLOMI
10/03/2026	8:00		25	U.E. CARMELA ALBORNOZ	COLOMI	COLOMI
10/03/2026		14:00	23	COLEGIO NATANIEL AGUIRRE	AGUIRRE	SACABA
11/03/2026	8:00		25	NUCLEO ESCOLAR ILURI GRANDE	ILURI GRANDE	TIRAQUE
11/03/2026		14:00	25	UNIDAD EDUCATIVA PALCA T	PALCA T	TIRAQUE
12/03/2026	8:00		25	ESCUELA COTANI BAJO	COTANI	TIRAQUE
3/12/2026		14:00	25	UNIDAD EDUCATIVA RODEO	RODEO BAJO	TIRAQUE
13/03/2026	8:00		25	U. E. ISABEL TORRICO ARNEZ	TIRAQUE	TIRAQUE
13/03/2026		14:00	25	COLEGIO JUAN JOSE CARRASCO	TIRAQUE	TIRAQUE
14/03/2026	8:00		25	COLEGIO JUAN JOSE CARRASCO	TIRAQUE	TIRAQUE
14/03/2026		14:00	25	ESCUELA SECCIONAL SACABAMBILLA	SACABAMBILLA	TIRAQUE
15/03/2026	8:00		25	U. E. LUIS ESPINAL CAMPS	TORALAPA ALTA	TIRAQUE
15/03/2026		14:00	25	U.E. BOQUERON K´ASA	BOQUERON K´ASA	TIRAQUE
16/03/2026	8:00		25	U.E. 10 DE SEPTIEMBRE	KURI	MIZQUE
16/03/2026		14:00	25	SEDE SOCIAL SOMBRERITO	SOMBRERITO	POCONA
17/03/2026	8:00		25	UNIDAD EDUCATIVA TOTORAPAMPA	LEGUAJES TOTORAPAMPA	VACAS
17/03/2026		14:00	25	ESCUELA SECCIONAL RODEO A	RODEO A	VACAS
18/03/2026	8:00		25	U.E. JAVIER GONZALES	PUCA PUCA	POCONA
18/03/2026		14:00	25	U.E. DAVID MORATO CAÑADAS	CAÑADAS	VACAS

FECHA	PRIMERA HORA	SEGUNDA HORA	CIRC	RECINTO	ASIENTO ELECTORAL	MUNICIPIO
09/03/2026		14:00	25	U.E. ELIZARDO PEREZ	SAN MATEO RIO GRANDE	POJO
10/03/2026	8:00		25	UNIDAD EDUCATIVA DIAN PAMPA	DIAN PAMPA	POJO
10/03/2026		14:00	25	UNIDAD EDUCATIVA KARA HUASI POJO	KARA HUASI	POJO
11/03/2026	8:00		25	UNIDAD EDUCATIVA RODEO C	RODEO C	POJO
11/03/2026		14:00	25	UNIDAD EDUCATIVA THAGO LAGUNA	THAGO LAGUNA	POJO
12/03/2026	8:00		25	U.E. NATANIEL AGUIRRE	SALTO Y VIÑA	POJO
3/12/2026		14:00	25	UNIDAD EDUCATIVA CHALLHUANI	CHALLHUANI	POJO
13/03/2026	8:00		25	COLEGIO VENANCIO LOSS	POJO	POJO
13/03/2026		14:00	25	U.E. FILIBERTO ALVARADO	BUENA VISTA	POJO
14/03/2026	8:00		25	U.E. EMILIO GRAGEDA ZURITA	VILLA ESPERANZA	POJO
14/03/2026		14:00	25	UNIDAD EDUCATIVA LA HABANA	LA HABANA	POJO
15/03/2026	8:00		25	UNIDAD EDUCATIVA YUTHUPAMPA	YUTHUPAMPA	POJO
15/03/2026		14:00	25	UNIDAD EDUCATIVA PALCA C	PALCA C	POJO
16/03/2026	8:00		25	U.E. 21 DE SEPTIEMBRE	PUENTE SILLAS	POJO
16/03/2026		14:00	25	UNIDAD EDUCATIVA JAIME LAREDO	VILAQUE	POJO
17/03/2026	8:00		25	NUCLEO ESCOLAR DURAZNILLO	DURAZNILLO	POJO
17/03/2026		14:00	25	COLEGIO 8 DE SEPTIEMBRE	COPACHUNCHO	TOTORA
18/03/2026	8:00		25	U.E. EDUARDO ABAROA	LAIME TORO	TOTORA
18/03/2026		14:00	25	UNIDAD EDUCATIVA TIRAQUE C	TIRAQUE C	TOTORA

FECHA	PRIMERA HORA	SEGUNDA HORA	CIRC	RECINTO	ASIENTO ELECTORAL	MUNICIPIO
09/03/2026		14:00	25	U.E. REDONDO	BAÑADO REDONDO	PASORAPA
10/03/2026	8:00		25	ESCUELA CENTRAL QUINORI	QUINORI	PASORAPA
10/03/2026		14:00	25	UNIDAD EDUCATIVA PAMPAS	PAMPAS	PASORAPA
11/03/2026	8:00		25	UNIDAD EDUCATIVA SEIBAS	SEIBAS	PASORAPA
11/03/2026		14:00	25	COLEGIO TTE.CNEL. NATANIEL VERDUGUEZ	PASORAPA	PASORAPA
12/03/2026	8:00		25	SEDE SINDICAL YAJO PAMPA	YAJO PAMPA	PASORAPA
3/12/2026		14:00	25	ESCUELA SECCIONAL PEREZ	PEREZ	OMEREQUE
13/03/2026	8:00		25	UNIDAD EDUCATIVA PERERETA	PERERETA	OMEREQUE
13/03/2026		14:00	25	ESCUELA CENTRAL PEÑA COLORADA	PEÑA COLORADA	OMEREQUE
14/03/2026	8:00		25	UNIDAD EDUCATIVA OMEREQUE	OMEREQUE	OMEREQUE
14/03/2026		14:00	25	ESCUELA SECCIONAL CHARI CHARI	CHARI CHARI	OMEREQUE
15/03/2026	8:00		25	UNIDAD EDUCATIVA HUANACUNI GRANDE	HUANACUNI CHICO	OMEREQUE
15/03/2026		14:00	25	UNIDAD EDUCATIVA POTRERO	POTRERO	TOTORA
16/03/2026	8:00	14:00	25	U.E. LA PAZ	TOTORA	TOTORA
17/03/2026	8:00		25	UNIDAD EDUCATIVA ANTAQAWA	ANTAQAWA	TOTORA
17/03/2026		14:00	25	UNIDAD EDUCATIVA TIKA PAMPA	TIKA PAMPA	TOTORA
18/03/2026	8:00		25	U.E. 24 DE MARZO	COLUYO GRANDE	TOTORA
18/03/2026		14:00	25	UNIDAD EDUCATIVA RODEO GRANDE	RODEO GRANDE	TOTORA

FECHA	PRIMERA HORA	SEGUNDA HORA	CIRC	RECINTO	ASIENTO ELECTORAL	MUNICIPIO
09/03/2026		14:00	25	U.E. ICUNA	ICUNA	TOTORA
10/03/2026	8:00		25	SEDE SOCIAL RANCHO CATALINA	RANCHO CATALINA	TOTORA
10/03/2026		14:00	25	SEDE SOCIAL YUNGAS DE VANDIOLA	AREPUCHO (CORTE)	TOTORA
11/03/2026	8:00		25	U.E. RODEO CHICO	RODEO CHICO	TOTORA
11/03/2026		14:00	25	SEDE DE LA JUNTA VECINAL DE EPIZANA	EPIZANA	TOTORA
12/03/2026	8:00		25	U.E. ANGEL ESCOBAR	MONTE PUNCU	POCONA
12/03/2026		14:00	25	U.E. DANIEL SANCHEZ BUSTAMANTE	CHIMBOATA	POCONA
13/03/2026	8:00		25	U.E. LADISLAO CABRERA DE CHILLIKCHI	CHILICCHI	POCONA
13/03/2026		14:00	25	U. E. ISMAEL MONTES	CONDA BAJA	POCONA
14/03/2026	8:00		25	U. E. 23 DE MAYO	POCONA	POCONA
14/03/2026		14:00	25	U.E. JULIO GUARDIA SANDOVAL DE LAIMIÑA	LAYMIÑA	POCONA
15/03/2026	8:00		25	CENTRO DE ATENCION AL TURISTA	INCALLAJTA	POCONA
15/03/2026		14:00	25	U.E. PEDRO DOMINGO MURILLO	CHIUCHI ARRIBA	POCONA
16/03/2026	8:00		25	U.E. 2 DE AGOSTO	CHAUPI RANCHO	POCONA
16/03/2026		14:00	25	U.E. RENÉ BARRIENTOS ORTUÑO	HUAYAPACHA	POCONA

17/03/2026	8:00		25	**U. E. 6 DE AGOSTO**	LOPE MENDOZA	POCONA
17/03/2026		14:00	25	**U.E. 4 DE AGOSTO**	MISKA MAYU	TIRAQUE
18/03/2026	8:00		25	**ESCUELA SECCIONAL PAIRUMANI**	PAIRUMANI	TIRAQUE
18/03/2026		14:00	25	**ESCUELA KOARI (NUCLEO ESC. S. BOLIVAR)**	KOARI	TIRAQUE

FECHA	PRIMERA HORA	SEGUNDA HORA	CIRC	RECINTO	ASIENTO ELECTORAL	MUNICIPIO
09/03/2026		14:00	25	**NUCLEO ESCOLAR EL CERCADO**	EL CERCADO	AIQUILE
10/03/2026	8:00		25	**U.E. MARQUILLA**	MARQUILLA	AIQUILE
10/03/2026		14:00	25	**NUCLEO ESCOLAR VILLA GRANADO**	VILLA GRANADO	AIQUILE
11/03/2026	8:00		25	**U.E. HIGUS PAMPA**	HIGUS PAMPA	AIQUILE
11/03/2026		14:00	25	**U.E. SAN ANTONIO**	SAN ANTONIO	AIQUILE
12/03/2026	8:00		25	**UNIDAD EDUCATIVA ESTANZUELA**	ESTANZUELA	AIQUILE
12/03/2026		14:00	25	**U.E. MOLLE PAMPA**	MOLLE PAMPA A	AIQUILE
13/03/2026	8:00		25	**UNIDAD EDUCATIVA LAGARPAMPA**	LAGARPAMPA	AIQUILE
13/03/2026		14:00	25	**UNIDAD EDUCATIVA PANAMA**	PANAMÁ	AIQUILE
14/03/2026	8:00		25	**U.E. TABLA MAYU**	TABLA MAYU	AIQUILE
14/03/2026		14:00	25	**UNIDAD EDUCATIVA EJE PAMPA**	EJE PAMPA	AIQUILE
15/03/2026	8:00		25	**UNIDAD EDUCATIVA QUIROGA**	QUIROGA	AIQUILE
15/03/2026		14:00	25	**UNIDAD EDUCATIVA LAIME**	LAIME	AIQUILE
16/03/2026	8:00		25	**UNIDAD EDUCATIVA KEWIÑAL**	QHEWIÑAL	AIQUILE
16/03/2026		14:00	25	**U. E. TIPA PAMPA**	TIPA PAMPA	AIQUILE
17/03/2026	8:00		25	**UNIDAD EDUCATIVA NOVILLERO**	NOVILLERO	AIQUILE
17/03/2026		14:00	25	**UNIDAD EDUCATIVA CHAQUI MAYU**	CH'AQUIMAYU	AIQUILE
18/03/2026	8:00		25	**U.E. JARKA MAYU**	JARCA MAYU	AIQUILE
18/03/2026		14:00	25	**U.E. JOSE NABOR QUINTANA NAVIA**	AIQUILE	AIQUILE

FECHA	PRIMERA HORA	SEGUNDA HORA	CIRC	RECINTO	ASIENTO ELECTORAL	MUNICIPIO
09/03/2026	8:00	14:00	25	**COLEGIO PEDRO IGNACIO RIVERO**	MIZQUE	MIZQUE
10/03/2026	8:00		25	**SEDE SOCIAL DE TIPA TIPA**	TIPA TIPA	MIZQUE
10/03/2026		14:00	25	**ESCUELA AGUADA**	AGUADA	MIZQUE
11/03/2026	8:00		25	**ESCUELA GUILLERMO VISCARRA**	TUJMA BAJA	MIZQUE
11/03/2026		14:00	25	**U.E. 14 DE SEPTIEMBRE**	MIZQUE	MIZQUE
12/03/2026	8:00		25	**NUCLEO EDUCATIVO TIPAJARA**	TIPAJARA	AIQUILE
12/03/2026		14:00	25	**U.E. SAN ADALBERTO FE Y ALEGRÍA**	AIQUILE	AIQUILE
13/03/2026	8:00		25	**ESCUELA 20 DE DICIEMBRE**	AIQUILE	AIQUILE
13/03/2026		14:00	25	**U.E. SIMÓN BOLIVAR**	AIQUILE	AIQUILE
14/03/2026	8:00		25	**ESCUELA SIMON RODRIGUEZ**	AIQUILE	AIQUILE
14/03/2026		14:00	25	**ESCUELA MANUEL DE UGARTE**	AIQUILE	AIQUILE
15/03/2026	8:00		25	**NUCLEO CENTRO SALVIA**	SALVIA	TIOC RAQAYPAMPA
15/03/2026		14:00	25	**UNIDAD EDUCATIVA SANTIAGO**	SANTIAGO	TIOC RAQAYPAMPA
16/03/2026	8:00		25	**NUCLEO ESCOLAR LAGUNA GRANDE**	LAGUNA GRANDE	TIOC RAQAYPAMPA
16/03/2026		14:00	25	**UNIDAD EDUCATIVA MOLINERO**	MOLINERO	TIOC RAQAYPAMPA
17/03/2026	8:00		25	**NUCLEO ESCOLAR BETA RAQAY PAMPA**	RAQAY PAMPA	TIOC RAQAYPAMPA
17/03/2026		14:00	25	**UNIDAD EDUCATIVA CAUTA**	CAUTA	MIZQUE
18/03/2026	8:00		25	**UNIDAD EDUCATIVA TIN TIN**	TIN TIN	MIZQUE
18/03/2026		14:00	25	**UNIDAD EDUCATIVA THAGO THAGO**	THAGO THAGO	MIZQUE

FECHA	PRIMERA HORA	SEGUNDA HORA	CIRC	RECINTO	ASIENTO ELECTORAL	MUNICIPIO
09/03/2026		14:00	25	**UNIDAD EDUCATIVA UCHHAMA ALTA**	UCHHAMA ALTA	MIZQUE
10/03/2026	8:00		25	**ESCUELA MIXTA DR. MARTIN CARDENAS**	MINA ASIENTOS	MIZQUE
10/03/2026		14:00	25	**NUCLEO JOSÉ CLAURE (U. E. SAN VICENTE)**	SAN VICENTE	MIZQUE
11/03/2026	8:00		25	**SEDE SINDICAL DE CHAHUARANI CHICO**	CHAHUARANI CHICO	MIZQUE
11/03/2026		14:00	25	**ESCUELA HUMBERTO NOGALES**	VILA VILA	VILA VILA
12/03/2026	8:00		25	**NUCLEO ESCOLAR SIVINGANI**	SIVINGANI	VILA VILA
12/03/2026		14:00	26	**ESCUELA SECCIONAL CHALLAQUE**	CHALLAQUE	SACABAMBA
13/03/2026	8:00		26	**ESCUELA ELISEO TORRICO SACABAMBA**	SACABAMBA	SACABAMBA
13/03/2026		14:00	26	**NUCLEO MATARANI**	MATARANI	SACABAMBA
14/03/2026	8:00		26	**UNIDAD EDUCATIVA APILLAPA**	APILLAPA	SACABAMBA
14/03/2026		14:00	26	**NUCLEO ESCOLAR QUEKOMA**	QUEKOMA	SACABAMBA
15/03/2026	8:00		25	**UNIDAD EDUCATIVA POCOTAICA**	20 DE MAYO	VILA VILA
15/03/2026		14:00	26	**U. E. THAQU K'ASA**	THAGO KASA	ANZALDO
16/03/2026	8:00		26	**U. E. SAN JOSÉ DE CALASANZ**	ANZALDO	ANZALDO
16/03/2026		14:00	25	**NUCLEO ESCOLAR SIQUIMIRA**	SIQUIMIRA	VILA VILA
17/03/2026	8:00		26	**U.E. LA VIÑA**	LA VIÑA	ANZALDO
17/03/2026		14:00	26	**UNIDAD EDUCATIVA ALFAMAYU**	ALFAMAYU	ANZALDO
18/03/2026	8:00		26	**U. E. ARTURO SARMIENTO DE QUIRIRIA**	QUIRIRIA	ANZALDO
18/03/2026		14:00	26	**U.E. PHINQUINA**	PHINQUINA	ANZALDO

FECHA	PRIMERA HORA	SEGUNDA HORA	CIRC	RECINTO	ASIENTO ELECTORAL	MUNICIPIO
09/03/2026		14:00	25	**ESCUELA EXPERIMENTAL VACAS**	VACAS	VACAS
10/03/2026	8:00		25	**UNIDAD EDUCATIVA QUTURI**	QUTURI	ALALAY
10/03/2026		14:00	25	**UNIDAD EDUCATIVA YANA KHAKHA**	YANA KHAKHA	ALALAY
11/03/2026	8:00		25	**ESCUELA DR. DEMETRIO CANELAS**	AYAPAMPA	ALALAY
11/03/2026		14:00	25	**U. E. ABRAHAM FLORES VELASQUEZ**	ALALAY	ALALAY
12/03/2026	8:00		26	**NUCLEO ESCOLAR YANA RUMI**	YANA RUMI	VILLA GUALBERTO VILLARROEL
12/03/2026		14:00	26	**U.E. ESTEBAN ANDIA ESCOBAR**	PACCHA PATA	ANZALDO
13/03/2026	8:00		26	**UNIDAD EDUCATIVA SICHES**	SICHES	TOCO
13/03/2026		14:00	26	**UNIDAD EDUCATIVA HUAYCULI**	HUAYCULI	TARATA
14/03/2026	8:00		26	**ESCUELA LUIS TERRAZAS**	IZATA	TARATA
14/03/2026		14:00	26	**UNIDAD EDUCATIVA HUERTA MAYU**	HUERTA MAYU	TARATA
15/03/2026	8:00		26	**UNIDAD EDUCATIVA PAMPA CHURIHUA**	PAMPA CHURIHUA	SANTIVAÑEZ
15/03/2026		14:00	26	**SUB CENTRAL ENRIQUE ENCINAS (EX CALERA)**	CALERA	SANTIVAÑEZ
16/03/2026	8:00		26	**UNIDAD EDUCATIVA CAPORAYA**	CAPORAYA	SANTIVAÑEZ
16/03/2026		14:00	26	**SEDE SOCIAL CHOJTAMA**	CHOJTAMA	SANTIVAÑEZ
17/03/2026	8:00		26	**UNIDAD EDUCATIVA JOSE RIVERA**	POQUERA	SANTIVAÑEZ
17/03/2026		14:00	26	**U. E. PLAYA ANCHA**	PLAYA ANCHA	CAPINOTA
18/03/2026	8:00		26	**ESCUELA CENTRAL MARCAVI**	MOLLINI	CAPINOTA
18/03/2026		14:00	26	**UNIDAD EDUCATIVA GUSTAVO GARCIA (CHARAMO)**	CHARAMOCO	CAPINOTA

FECHA	PRIMERA HORA	SEGUNDA HORA	CIRC	RECINTO	ASIENTO ELECTORAL	MUNICIPIO
09/03/2026		14:00	27	**U.E. DÑA. ADELA ZAMUDIO**	K'UTIMARCA	ARQUE
10/03/2026	8:00		27	**UNIDAD EDUCATIVA CHANGOLLA**	CHANGOLLA	ARQUE
10/03/2026		14:00	27	**ESCUELA MARCELO QUIROGA SANTA CRUZ**	TUJSUMA	ARQUE
11/03/2026	8:00		27	**U.E. SAN PEDRO**	COLCHA	ARQUE
11/03/2026		14:00	27	**ESCUELA NATANIEL AGUIRRE**	ARQUE	ARQUE
12/03/2026	8:00		26	**U. E. ORCOMA**	ORCOMA	SICAYA
12/03/2026		14:00	26	**NUCLEO HUMANISTICO SICAYA**	SICAYA	SICAYA
13/03/2026	8:00		27	**U.E. JULIO DARIO DAZZI**	HUAYCHA	ARQUE
13/03/2026		14:00	27	**ESCUELA E INTERNADO DARIO ANTEZANA V.**	OVEJERIA LARAMA	ARQUE
14/03/2026	8:00		26	**UNIDAD EDUCATIVA TOKOALLA**	TOCOHALLA	CAPINOTA
14/03/2026		14:00	26	**NUCLEO CENTRAL HORNOMA**	HORNOMA	CAPINOTA
15/03/2026	8:00		26	**ESCUELA APILLAPAMPA**	APILLAPAMPA	CAPINOTA
15/03/2026		14:00	26	**UNIDAD EDUCATIVA YATAMOCO**	YATAMOCO	CAPINOTA
16/03/2026	8:00	14:00	26	**UNIDAD EDUCATIVA CUSTODIO AYAVIRI**	IRPA IRPA	CAPINOTA
17/03/2026	8:00		26	**U.E. JAIME MENDEZ QUIROGA**	IRPA IRPA	CAPINOTA
17/03/2026		14:00	26	**ESCUELA VICTOR BARRIENTOS**	CAPINOTA	CAPINOTA
18/03/2026	8:00		26	**ESCUELA VICTOR BARRIENTOS**	CAPINOTA	CAPINOTA
18/03/2026		14:00	26	**UNIDAD EDUCATIVA JUANA AZURDUY DE PADILLA**	CAPINOTA	CAPINOTA

FECHA	PRIMERA HORA	SEGUNDA HORA	CIRC	RECINTO	ASIENTO ELECTORAL	MUNICIPIO
09/03/2026		14:00	27	**ESCUELA COYUMA**	COYUMA	BOLIVAR
10/03/2026	8:00		27	**U.E. MEJILLONES DE VILLA VICTORIA**	VILLA VICTORIA	BOLIVAR
10/03/2026		14:00	27	**U.E. VILAPAMPA**	VILAPAMPA	BOLIVAR
11/03/2026	8:00		27	**ESCUELA JORENKO VILLA VERDE**	JORENKO VILLA VERDE	BOLIVAR
11/03/2026		14:00	27	**U.E. TANGALEQUE**	TANGALEQUE	BOLIVAR
12/03/2026	8:00		27	**U.E. YARVICOYA**	YARVICOYA	BOLIVAR
3/12/2026		14:00	27	**U.E. SIMÓN BOLIVAR**	BOLIVAR	BOLIVAR
13/03/2026	8:00		27	**ESCUELA VILACAYMA**	VILACAYMA	BOLIVAR
13/03/2026		14:00	27	**U.E. CARPANI**	CARPANI	BOLIVAR
14/03/2026	8:00		27	**U.E. SAN JUAN DE LA COMUNA**	COMUNA	BOLIVAR
14/03/2026		14:00	27	**U.E. CHALLOMA**	CHALLOMA	BOLIVAR
15/03/2026	8:00		27	**ESCUELA ELIZARDO PEREZ (TOTORAPAMPA)**	TOTORA PAMPA	TACOPAYA
15/03/2026		14:00	27	**U.E. GENOVEVA RIOS**	COMUNIDAD MICAYANI GRANDE	TACOPAYA
16/03/2026	8:00		27	**ESCUELA SECCIONAL RENE BARRIENTOS**	VENTILLA	TACOPAYA
16/03/2026		14:00	27	**UNIDAD EDUCATIVA ANICETO ARCE**	SAN MIGUEL DE AQUERANI	TACOPAYA
17/03/2026	8:00		27	**ESCUELA VICENTE DONOSO (AGUAS CALIENTES)**	AGUAS CALIENTES	TACOPAYA
17/03/2026		14:00	27	**U. E. 12 DE ABRIL**	YARVIRI GRANDE	TACOPAYA
18/03/2026	8:00		27	**U.E. ADOLFO MERCADO**	TACOPAYA	TACOPAYA
18/03/2026		14:00	27	**UNIDAD EDUCATIVA AUQUIPAMPA**	AUQUI PAMPA	TACOPAYA

FECHA	PRIMERA HORA	SEGUNDA HORA	CIRC	RECINTO	ASIENTO ELECTORAL	MUNICIPIO
09/03/2026		14:00	27	**UNIDAD EDUCATIVA NORBERTO JIMENEZ**	LEQUE	TAPACARÍ
10/03/2026	8:00		27	**UNIDAD EDUCATIVA SAN ANTONIO**	NUEVA FLORIDA	TAPACARÍ
10/03/2026		14:00	27	**U.E. LACOLACONI**	LACOLACONI	TAPACARÍ
11/03/2026	8:00		27	**UNIDAD EDUCATIVA JAPO K'ASA**	JAPO KASA	TAPACARÍ
11/03/2026		14:00	27	**U.E. TUPAC KATARI**	CHIQUIRUYO	TACOPAYA
12/03/2026	8:00		27	**ESCUELA MARTIN CARDENAS (TUJUTA)**	TUJUTA	TACOPAYA
12/03/2026		14:00	27	**ESCUELA CHALLA GRANDE**	CHALLA GRANDE	TAPACARÍ
13/03/2026	8:00		27	**U.E. LACUYO**	CHALLA	TAPACARÍ
13/03/2026		14:00	27	**NUCLEO ESCOLAR CONFITAL**	CONFITAL	TAPACARÍ
14/03/2026	8:00		27	**U.E. CHILLCA GRANDE**	CHILLCA GRANDE	TAPACARÍ
14/03/2026		14:00	27	**ESCUELA CHUÑU CHUÑINI**	CHUÑU CHUÑUNI	TAPACARÍ
15/03/2026	8:00		27	**ESCUELA JUANA AZURDUY PONGO K'ASA**	PONGO KASA	ARQUE
15/03/2026		14:00	27	**UNIDAD EDUCATIVA KJARKAS**	KJARKAS	TAPACARÍ
16/03/2026	8:00		27	**ESCUELA MONSEÑOR ANGEL GELMI**	TITA GALLO	TAPACARÍ
16/03/2026		14:00	27	**UNIDAD EDUCATIVA KATARIRI**	KATARIRI	TAPACARÍ
17/03/2026	8:00		27	**UNIDAD ESCOLAR TUPAC KATARI TARUJAYÑA**	TARUJAYÑA	ARQUE
17/03/2026		14:00	27	**U.E. TUMUYO**	TUMUYU	TAPACARÍ
18/03/2026	8:00		27	**UNIDAD EDUCATIVA CHULLPA K'ASA**	CHULLPA KASA	TAPACARÍ
18/03/2026		14:00	27	**UNIDAD EDUCATIVA LLAVINI**	LLAVINI	TAPACARÍ

FECHA	PRIMERA HORA	SEGUNDA HORA	CIRC	RECINTO	ASIENTO ELECTORAL	MUNICIPIO
09/03/2026		14:00	27	**COLEGIO SIMON BOLIVAR FE Y ALEGRIA**	ICOYA KAMI	AYOPAYA
10/03/2026	8:00		27	**U.E. CONSTANTINO VELASCO**	COMUNIDAD DE VILLA HERMOSA	AYOPAYA
10/03/2026		14:00	27	**U.E. MARCELO QUIROGA SANTA CRUZ**	COMUNIDAD CHINOSIVE	AYOPAYA
11/03/2026	8:00		27	**UNIDAD EDUCATIVA CENTRAL VILLA PEREIRA**	VILLA PEREIRA	TAPACARÍ
11/03/2026		14:00	27	**U. E. QHULAYA**	COLAYA	AYOPAYA
12/03/2026	8:00		27	**U. E. LLAJMA**	LLAJMA ALTO CHAMACOMA	AYOPAYA
12/03/2026		14:00	27	**U. E. ASCASIVI**	ASCASIVE ALTO	AYOPAYA
13/03/2026	8:00		27	**U.E. CHAMACOMA**	CHAMACOMA	AYOPAYA
13/03/2026		14:00	27	**U. E. CUESTA CUCHU**	CUESTA K'UCHU	AYOPAYA
14/03/2026	8:00		27	**U. E. COTANI**	COTANI	AYOPAYA
14/03/2026		14:00	27	**ESCUELA MARIANO BAPTISTA (CALCHANI)**	CALCHANI	AYOPAYA
15/03/2026	8:00		27	**UNIDAD EDUCATIVA CHAPISUYO A**	CHAUPISUYO A	AYOPAYA
15/03/2026		14:00	27	**U.E. ARASAYA**	ARASAYA	TAPACARÍ
16/03/2026	8:00		27	**UNIDAD EDUCATIVA SUCRE**	TAPACARI	TAPACARÍ
16/03/2026		14:00	27	**U.E. TUNAS VINTO**	TUNAS VINTO	TAPACARÍ
17/03/2026	8:00		27	**U.E. APHARUMIRI**	APHARUMIRI	TAPACARÍ
17/03/2026		14:00	27	**SEDE COMUNAL KALLIRI**	KALLIRI	TAPACARÍ
18/03/2026	8:00		27	**UNIDAD EDUCATIVA RAMADAS**	LA RAMADA	TAPACARÍ

FECHA	PRIMERA HORA	SEGUNDA HORA	CIRC	RECINTO	ASIENTO ELECTORAL	MUNICIPIO
09/03/2026		14:00	27	**U. E. LIRIMANI**	LIRIMANI	AYOPAYA
10/03/2026	8:00		27	**UNIDAD EDUCATIVA CHARAHUAYTU**	CHARAHUAYTU	AYOPAYA
10/03/2026		14:00	27	**UNIDAD EDUCATIVA SISI PALERMO**	SISI PALERMO	AYOPAYA
11/03/2026	8:00		27	**UNIDAD EDUCATIVA TAPAZA**	TAPAZA	AYOPAYA
11/03/2026		14:00	27	**U.E. JOSE MIGUEL LANZA**	INDEPENDENCIA	AYOPAYA
12/03/2026	8:00		27	**UNIDAD EDUCATIVA MACHACA**	MACHACA	AYOPAYA
12/03/2026		14:00	27	**UNIDAD EDUCATIVA VILLA PUCARA**	VILLA PUCARA	AYOPAYA
13/03/2026	8:00		27	**U.E. KARHUANI**	CARHUANI	AYOPAYA
13/03/2026		14:00	27	**U.E. JULIAN APAZA DE POCANCHI**	POCANCHE	AYOPAYA
14/03/2026	8:00		27	**UNIDAD EDUCATIVA SABINO WALLKU**	TIQUIRPAYA	AYOPAYA
14/03/2026		14:00	27	**ESCUELA HILARION GRAGEDA YAYANI**	YAYANI	MOROCHATA
15/03/2026	8:00		27	**ESCUELA JULIO ESPINOZA CANELAS PUNACACHI**	PUNACACHI	MOROCHATA
15/03/2026		14:00	27	**ESCUELA 26 DE MAYO CHAUPISUYO B**	CHAUPISUYO B	MOROCHATA

FECHA	PRIMERA HORA	SEGUNDA HORA	CIRC	RECINTO	ASIENTO ELECTORAL	MUNICIPIO
16/03/2026	8:00		27	UNIDAD EDUCATIVA IGLESIANI	IGLESIANI	MOROCHATA
16/03/2026		14:00	27	UNIDAD EDUCATIVA KERAYA	KERAYA	VINTO
17/03/2026	8:00		27	U.E. LA LLAVE	LLAVE GRANDE	VINTO
17/03/2026		14:00	27	U.E. ZENOBIO GALLARDO	JATUN CIENEGA	TAPACARÍ
18/03/2026	8:00		27	UNIDAD EDUCATIVA WACA PLAYA	WACA PLAYA	TAPACARÍ
18/03/2026		14:00	27	UNIDAD EDUCATIVA UCHU UCHU	UCHU UCHU	SIPESIPE

FECHA	PRIMERA HORA	SEGUNDA HORA	CIRC	RECINTO	ASIENTO ELECTORAL	MUNICIPIO
09/03/2026		14:00	27	UNIDAD EDUCATIVA PUCARANI GRANDE	PUCARANI GRANDE	MOROCHATA
10/03/2026	8:00		27	U. E. TUIRUNI	TUIRUNI GRANDE	MOROCHATA
10/03/2026		14:00	27	U. E. SAUCE RANCHO	SAUCE RANCHO	MOROCHATA
11/03/2026	8:00		27	ESCUELA GILDARO ANTEZANA ROJAS	CHINCHIRI	MOROCHATA
11/03/2026		14:00	27	U. E. RAYMUNDO HERMAN PINT	LACHIRAYA	MOROCHATA
12/03/2026	8:00		27	ESCUELA MARIANO BAPTISTA MOROCHATA	MOROCHATA	MOROCHATA
12/03/2026		14:00	27	COLEGIO RENE BARRIENTOS ORTUÑO PIUSILLA	PIUSILLAS	MOROCHATA
13/03/2026	8:00		27	UNIDAD EDUCATIVA CHIARAJE	CHIARAJE	COCAPATA
13/03/2026		14:00	27	UNIDAD EDUCATIVA TOTORANI	TOTORANI	COCAPATA
14/03/2026	8:00		27	UNIDAD EDUCATIVA ICARI	ICARI	COCAPATA
14/03/2026		14:00	28	UNIDAD EDUCATIVA MONTECILLO	WARIPUCARA	TIQUIPAYA
15/03/2026	8:00		28	ESCUELA SECCIONAL WARIPUCARA	WARIPUCARA	TIQUIPAYA
15/03/2026		14:00	28	CENTRO INTERNADO MISICUNI	MISICUNI	QUILLACOLLO
16/03/2026	8:00		28	U. E. RENE BARRIENOS ORTUÑO (MISICUNI)	MISICUNI	QUILLACOLLO
16/03/2026		14:00	28	U.E. CUATRO ESQUINAS	4 ESQUINAS	TIQUIPAYA
17/03/2026	8:00		28	U.E. RUMY CORRAL	RUMY CORRAL	TIQUIPAYA
17/03/2026		14:00	28	NUCLEO EDUCATIVO CHAPISIRCA	CHAPISIRCA	TIQUIPAYA
18/03/2026	8:00		23	U. E. CHALLVIRI	CHALLVIRI	SACABA
18/03/2026		14:00	23	UNIDAD EDUCATIVA PAMPILLA	PALCA	SACABA

FECHA	PRIMERA HORA	SEGUNDA HORA	CIRC	RECINTO	ASIENTO ELECTORAL	MUNICIPIO
09/03/2026		14:00	27	U.E. SEQUE RANCHO	SEQUERANCHO	COCAPATA
10/03/2026	8:00		27	UNIDAD EDUCATIVA MARAVILLAS	MARAVILLAS	COCAPATA
10/03/2026		14:00	27	U.E. LAGUNILLAS	LAGUNILLAS	COCAPATA
11/03/2026	8:00		27	U.E. HUAJCHAMAYU	HUAJCHAMAYU	COCAPATA
11/03/2026		14:00	27	ESCUELA 15 DE FEBRERO (EL CHORO)	EL CHORO	COCAPATA
12/03/2026	8:00		27	COLEGIO SECUNDARIO COCAPATA	COCAPATA	COCAPATA
12/03/2026		14:00	27	NUCLEO ESCOLAR PEDRO LAIME CHUSPI	RINCONADA	COCAPATA
13/03/2026	8:00		27	U.E. TUNARI	TUNARI	COCAPATA
13/03/2026		14:00	27	U.E. JUAN ARRUTIA	LA AGUADA	COCAPATA
14/03/2026	8:00		27	UNIDAD EDUCATIVA EL CHORITO	EL CHORITO	COCAPATA
14/03/2026		14:00	27	ESCUELA CHOQUECAMATA (FALSURI)	FALSURI	COCAPATA
15/03/2026	8:00		27	NUCLEO GERMAN BUSCH (CHILLAVI)	CHILLAVI	COCAPATA
15/03/2026		14:00	27	U.E. MUÑOZ CUEVA	MUÑOZ CUEVA	COCAPATA
16/03/2026	8:00		27	U.E. TOCORANI	TOCORANI	COCAPATA
16/03/2026		14:00	27	ESCUELA OSCAR ALFARO VILLA VINTO	VILLA VINTO	COCAPATA
17/03/2026	8:00		27	ESCUELA SECCIONAL MACHACAYMA	MACHACAYMA	COCAPATA
17/03/2026		14:00	27	ESCUELA PEDRO DOMINGO MURILLO CALIENTES	CALIENTES	COCAPATA
18/03/2026	8:00		27	UNIDAD EDUCATIVA HUMAMARCA	HUMAMARCA	MOROCHATA

FECHA	PRIMERA HORA	SEGUNDA HORA	CIRC	RECINTO	ASIENTO ELECTORAL	MUNICIPIO
09/03/2026		14:00	26	U. E. CASTOR ZAMBRANA HUAYÑACOTA	HUAYÑACOTA	SANTIVAÑEZ
10/03/2026	8:00		26	ESCUELA PRUDENCIO ARAUCO (SANTIVAÑEZ)	SANTIVAÑEZ	SANTIVAÑEZ
10/03/2026		14:00	26	UNIDAD EDUCATIVA ROCHA RANCHO	ROCHA RANCHO	SANTIVAÑEZ
11/03/2026	8:00		26	U.E. SERRANO	SERRANO	ARANI

FECHA	PRIMERA HORA	SEGUNDA HORA	CIRC	RECINTO	ASIENTO ELECTORAL	MUNICIPIO
11/03/2026		14:00	26	ESCUELA CUCHU MUELA	VILLA GUALBERTO VILLARROEL (CUCHUMUELA)	VILLA GUALBERTO VILLARROEL
12/03/2026	8:00		26	UNIDAD EDUCATIVA TACACHI	TACACHI	TACACHI
12/03/2026		14:00	26	U.E. CHULLPA LOMA	CHULLPA LOMA	TOCO
13/03/2026	8:00		26	UNIDAD EDUCATIVA HUASA RANCHO	HUASA RANCHO	TARATA
13/03/2026		14:00	26	UNIDAD EDUCATIVA CHULLPAS	CHULLPAS	CLIZA
14/03/2026	8:00		26	UNIDAD EDUCATIVA SUNCHU PAMPA	SUNCHU PAMPA	SAN BENITO
14/03/2026		14:00	26	U.E. PEREZ RANCHO	CLIZA	CLIZA
15/03/2026	8:00		26	U.E. EL PORVENIR	CLIZA	CLIZA
15/03/2026		14:00	26	ESCUELA SAN ISIDRO	SAN ISIDRO	CLIZA
16/03/2026	8:00		23	COLEGIO RENE FERNANDEZ BECERRA	MELGA	SACABA
16/03/2026		14:00	23	ESCUELA RENE BARRIENTOS ORTUÑO (UCUCHI)	UCUCHI	SACABA
17/03/2026	8:00		23	U.E. TUTIMAYU	TUTIMAYU	SACABA
17/03/2026		14:00	23	UNIDAD EDUCATIVA LARATI	LARATI	SACABA
18/03/2026	8:00		23	U.E. 2 DE AGOSTO	SAPANANI	SACABA

FECHA	PRIMERA HORA	SEGUNDA HORA	CIRC	RECINTO	ASIENTO ELECTORAL	MUNICIPIO
17/03/2026	8:00		26	U.E. RODOLFO MONTAÑO VALDERRAMA	CAPINOTA	CAPINOTA
17/03/2026		14:00	26	U. E. OSCAR UNZAGA DE LA VEGA	CAPINOTA	CAPINOTA
18/03/2026	8:00		27	ESC. RENE BARRIENTOS ORTUÑO (ITAPAYA)	ITAPAYA	SIPESIPE
18/03/2026		14:00	27	U.E. CORACABA	CORACABA	TAPACARÍ
21/03/2026		14:00	27	UNIDAD EDUCATIVA COLORADO	COLORADO	COCAPATA

FECHA	PRIMERA HORA	SEGUNDA HORA	CIRC	RECINTO	ASIENTO ELECTORAL	MUNICIPIO
19/03/2026		14:00	2	UNIDAD EDUCATIVA TRINIDADCITO	TRINIDADCITO	CHIMORÉ
20/03/2026		14:00	2	UNIDAD EDUCATIVA EL CARMEN	EL CARMEN	CHIMORÉ
21/03/2026		14:00	2	UNIDAD EDUCATIVA SANTA ANITA	SANTA ANITA	CHIMORÉ

FECHA	PRIMERA HORA	SEGUNDA HORA	CIRC	RECINTO	ASIENTO ELECTORAL	MUNICIPIO
19/03/2026		14:00	2	UNIDAD EDUCATIVA SANTA ISABEL	SANTA ISABEL	CHIMORÉ
20/03/2026		14:00	2	UNIDAD EDUCATIVA PUERTO LAS FLORES	PUERTO LAS FLORES	CHIMORÉ
21/03/2026		14:00	2	U. E. SANTA ROSA DE LA BOCA	SANTA ROSA DE LA BOCA	VILLA TUNARI

CAPACITACIÓN A JURADAS Y JURADOS
RÉGIMEN PENITENCIARIO

CIRC	RECINTO PENITENCIARIO	DIRECCIÓN	MUNICIPIO	N° MESAS
21	(CÁRCEL) PENITENCIARIA SAN ANTONIO	AV AYACUCHO FRENTE A LA TERMINAL	COCHABAMBA	2
21	(CÁRCEL) PENITENCIARIA SAN SEBASTIAN VARONES	PLAZA SAN SEBASTIAN ACERA NORTE	COCHABAMBA	3
21	(CÁRCEL) PENITENCIARIA SAN SEBASTIAN MUJERES	PLAZA SAN SEBASTIAN ACERA OESTE	COCHABAMBA	2
23	(CÁRCEL) PENITENCIARIA EL ABRA	EL ABRA	COCHABAMBA	4
23	(CÁRCEL) PENITENCIARIA SAN PEDRO (SACABA)	LA TAPIA Y PORVENIR	SACABA	2
26	(CÁRCEL) PENITENCIARIA ARANI	ARANI	ARANI	1
28	(CÁRCEL) PENAL SAN PABLO	PENAL DE SAN PABLO	QUILLACOLLO	2

TRIBUNAL ELECTORAL DEPARTAMENTAL DE COCHABAMBA

tedcbba

@tedcbba

tedcbba

@TEDCbba

cochabamba.oep.org.bo